

le Guide

Landerneau



Guide pratique 2022-2023



Scolarité • Loisirs • Vie pratique • Solidarité
Sports • Arts et culture • Vie citoyenne

L'INATTENDU

meubles & décoration

Meubles - Canapés - Déco
Textile - Arts de la table
Luminaires



Ouvert du mardi au samedi de 10h à 19h en continu

28 quai du Léon - 02 29 62 41 46

linattendu.landerneau@gmail.com

Douceurs Chocolats T'

Pâtisserie • Chocolat
Salon de thé



1^{er} Prix du Kouign-Amann 2019
1^{er} Prix du Meilleur gâteau breton 2017
2^{me} Prix du Kouign-Amann 2017

19, quai de Cornouaille - 29800 Landerneau

02 98 41 88 42

www.chocolatsT.com



Les Georgettes
by Altesse

EN EXCLUSIVITÉ
chez votre bijoutier



02 98 80 24 48

Reconnus par les médias



A&T
BIJOUTERIE HORLOGERIE

10121 - BOUTIQUE
DU MARCHÉ DU CENTRAL

à face de la Pharmacie Française
LANDERNEAU

www.aetj-bijouterie.com

Vous êtes un **PROPRIÉTAIRE** exigeant ?
Je suis votre **PARTENAIRE** de confiance !
CONSTRUISONS ensemble
votre projet de vie !

Merci à Yann Languenou (comi France pour ses conseils et son professionnalisme. Grâce à sa réactivité, nous avons pu trouver rapidement un bien dans le secteur que l'on souhaitait. Une personne de confiance, à l'écoute et qui vous accompagne tout au long de votre projet. Je recommande sans hésiter.
Pauline L.

**N'hésitez plus...
Contactez-moi !**



YANN LANGUENOU
06 48 14 01 07



ESTIMATION GRATUITE ET PERSONNALISÉE
EN MOINS DE 24H

Agent Commercial indépendant R.S.A.C Brest 799261441

BÉNÉFICIEZ DU SAVOIR-FAIRE IMMOBILIER D'ICOMI FRANCE



le Guide

Landerneau

Guide pratique 2022-2023

La Municipalité est heureuse de mettre à votre disposition la nouvelle édition du guide pratique. Cet outil vous permettra de trouver tous les renseignements utiles pour faciliter vos démarches au quotidien et vous faire découvrir les nombreuses activités sportives et culturelles proposées à Landerneau.

Avec plus de 250 associations sur son territoire, notre ville jouit d'un tissu associatif riche et varié. Cet élan associatif, généré par les compétences, la créativité et le savoir-faire des bénévoles, fait de Landerneau une ville dynamique, attractive et durable où il fait bon vivre en famille.

Landerneau a l'image d'une ville qui bouge, d'une ville vivante. En témoigne les nombreuses festivités et manifestations qui

l'animent au fil de l'année : Nuit d'Hiver, les festival Kann Al Loar et Fête du Bruit, le Landerneau Bretagne Basket, la Corrida, les expositions au Fonds Hélène et Edouard Leclerc et à la Galerie de Rohan, les spectacles de l'Atelier Culturel et bien d'autres encore...

En complément de ce guide, je vous invite également à consulter notre site internet – www.landerneau.bzh – et notre page Facebook - @landerneau.bzh – pour être informé en temps réel des animations concernant votre ville.

Je vous souhaite à toutes et à tous une très belle rentrée.

*Gwénaëlle Dalis-Abgrall
Adjointe déléguée à la Culture,
à la Communication et à la vie associative*

LA PARCANTHÈSE...

[HAMMAM] [SOIN DU VISAGE - MASSAGE] [ONGLERIE]

[ÉPILATIONS] [NATURELS ET BIO] [BONNS CADEAUX] [BOUTIQUE]

Ouvert en journée continue :
lundi 14h - 18h
mardi - mercredi - jeudi - vendredi 10h - 19h
samedi 10h - 17h

21 bis rue de la Tour d'Avargne - 29 800 Landerneau
02 29 62 31 15 - www.laparcanthesespa.com f i



10 ANS D'UNE GESTION PUBLIQUE DE L'EAU À LA POINTE du Finistère !

POINT D'ACCUEIL DE LANDERNEAU

20, allée du Bois Noir

Du lundi au vendredi
de 8 h 30 à 12 h 15
et de 13 h 15 à 17 h 30
(sauf le lundi : 17 h)

AGENCE EN LIGNE

Gestion du contrat

Abonnement,
résiliation,
mensualisation,
suivi des consommations...

eauduponant.fr

PLUS D'INFOS : 02 29 00 78 78 (24h/24h en cas d'urgence)

COOPÉRATION
ET SOLIDARITÉ



PROXIMITÉ
ET PRISE
EN COMPTE
DE L'AUTRE



EXIGENCE ET
RESPONSABILITÉ



ESPRIT
D'ENTREPRENDRE
ET INNOVATION

10

ANS

...bigbang.fr/2022





Guide pratique de Landerneau, Hôtel de Ville
 CS 20 729 – 29207 Landerneau Cedex
 Tél. : 02 98 85 43 00
 communication@mairie-landerneau.fr
 www.landerneau.bzh

Direction de la publication : Patrick Leclerc assisté de Gwen Dalis-Abgrall et Serge Le Roux • Secrétariat de rédaction : Service communication • Photos : Service communication sauf indication contraire • Conception, réalisation et régie publicitaire : Agence BERGAME Brest 02 98 46 05 17 • Graphiste : yann.champeau@gmail.com • Crédit photos couverture : Nicolas Ollier (pont de nuit), Mathieu Le Gall (spectacle Biscornu). • Impression : Cloître Imprimeur, Saint-Thonan • Distribution Adrexo Brest • Imprimé sur papier PEFC avec encres végétales • Tirage : 9 700 exemplaires



Les informations qui figurent dans ce guide sont celles communiquées par les organismes et associations au mois de mai 2022. Elles peuvent changer dans le courant de l'année. Pour des informations actualisées, consultez les données en ligne sur www.landerneau.bzh

le Sommaire

Ville de Landerneau	
Services publics	11
Kêr landerne - Servijoù publik	
Vie pratique	17
Buhez pleustrek	
Vie citoyenne	23
Buhez keodedel	
Solidarité	29
Kengred	
Scolarité	37
Skolioù	
Loisirs	41
Dudi	
Arts & culture	47
Arz & sevenadur	
Sports	53
Sportoù	
Index	59
Meneger	



Laiterie Gilbert
 D'abordement bon depuis 1898



Plateaux apéritifs (fromages et charcuteries) sur commande

O U V E R T U R E 6 J / 7 !

Du **Mardi** au **Samedi** 9h-13h et 16h-19h & le **Dimanche** 9h-12h30
 3 Place Commandant l'Herminier **LANDERNEAU - 09 87 37 64 00**



Landerneau

Landerneau est une ville historique, dynamique, pleine de charme, alliant passé et modernité. Riche d'une histoire forgée autour du commerce du lin et de son fleuve, l'Elorn, la cité de la Lune se caractérise par la richesse de son patrimoine mais aussi par les rôles essentiels que tiennent la culture et le sport sur l'ensemble du territoire. Située aux portes de la métropole brestoise, Landerneau constitue le second pôle économique du Pays de Brest. Elle est la 4^e ville du Finistère, avec 16 532 habitants, 8 000 emplois, 725 entreprises implantées sur son territoire et près de 200 commerçants.



Carnaval 2022 - © DR



Une ville attractive

Commerces de proximité, entreprises, équipements de loisirs, structures éducatives, services de mobilité (bus et location de Vélo à Assistance Electrique) contribuent à offrir un cadre de vie de qualité dans une ville à taille humaine.

La culture et le sport à l'honneur

Landerneau se démarque par une offre culturelle rayonnante, s'inscrivant comme une destination dédiée à l'art contemporain à influence régionale et nationale. La ville se vit au gré des nombreuses animations qui ponctuent l'année : carnaval de la Lune étoilée, Berges en Fête, Kann Al Loar, Fête du Bruit, Nuit d'Hiver, expositions à la Galerie de Rohan et Fonds Hélène et Edouard Leclerc... Comme la culture, le sport occupe une place majeure. Environ 50 clubs et associations œuvrent pour proposer une offre sportive diversifiée et innovante, en faveur du sport pour tous.



Le bal Floc'h à l'occasion des 20 ans de la Médiathèque et des 50 ans de la Maison de la Musique. ©DR



Berges en fête - ©DR





2, rue Amédée Belhommet

LANDERNEAU



02 98 21 06 72

contact@amadeus-asso.fr

www.amadeus-asso.fr



Entretien du logement



Aide et accompagnement



Jardin - Bricolage



Télé-assistance



Service de Soins Infirmiers



Service aux familles - Garde d'enfants



Association loi 1901 à but non lucratif - n° d'agrément : 330 160 086 - Siren : 330 160 086



Le Secret du Bonheur

Institut de beauté & SPA

« C'est une jolie nouvelle que nous souhaitons vous partager. À l'étroit dans notre institut, nous avons décidé de déménager et d'ouvrir un nouvel espace - institut et spa - au 55 quai de Cornouaille. C'est en fin d'année, juste à temps pour Noël, que vous pourrez découvrir cet espace bien-être. »

Marion & Sabine

De l'institut de beauté et SPA
Le Secret du Bonheur

260m² pour prendre
soin de vous !

- > 1 espace JACUZZI, SAUNA, HAMMAN à réserver entre copines, en couple, mère-fille...
- > 3 salles de soins, massages, épilations
- > 1 salle double pour les massages en duo
- > 1 espace de mise en beauté maquillage et ongles
- > 1 jardin détente
- > 1 tisanerie avec vue sur l'Élorn.

Suivez l'avancée des travaux sur les réseaux sociaux.

Rendez-vous en fin d'année pour découvrir ce bel endroit dédié au bien-être.

La carte des soins sera dévoilée dans les prochains mois avec une promesse :
vous faire voyager !



Le Secret du Bonheur | 2 rue de l'Église, 29800 Landerneau | Tél : 02 98 43 65 30

📍 lesecretclubonheurlanderneau | 📱 lesecretclubonheur29



Achat
Vente
Successions
Antiquité
Brocante

Hartantik

Un professionnel pour vider :
maison, cave, grenier, hangar, etc...

DÉPLACEMENT ET ESTIMATION GRATUITE

06 62 50 06 94 - hart.antik@outlook.fr
19 rue de la Fontaine blanche - 29800 LANDERNEAU

STUDIO OBJECTIF LUNE

- Photos d'identité
- Mariage
- Laboratoire
- Reportage
- Studio

02.98.80.69.32 / 06.81.33.54.09

72 RUE DE LA FONTAINE BLANCHE
29800 LANDERNEAU

www.o-lune.com



Nos Conseillers Funéraires à votre disposition



Accompagnement des Familles

Conseil en Prévoyance Obsèques

Accès à Toutes les Chambres Funéraires

27 rue de Saint Ernel
29800 Landerneau



24 h./24 – 7 j./7
02 98 21 60 94

www.pfca.bzh

Habilitation n°19-291-23



Ville de Landerneau
Communauté d'agglomération
Services publics

Kêr Landerne
Kumunierzh tolpad-kêrioù
Servijoù publik

Ville de Landerneau

SERVICES MUNICIPAUX

► Hôtel de ville

2 rue de la Tour d'Auvergne – 02 98 85 43 00
ti-ker-landerne@mairie-landerneau.fr

• Horaires d'accès au public :

Hôtel de ville ouvert au public du lundi au vendredi de 9h à 12h et de 13h30 à 17h et le samedi matin de 9h à 12h.

► Administration générale / affaires civiles

2 rue de la Tour d'Auvergne

• **Accueil** : 02 98 85 43 00

• **Etat-civil/ Funéraire** : 02 98 85 43 14

• **Passeport/ CNI** : 02 56 31 28 21 – rendez-vous en ligne sur www.landerneau.bzh (démarche simplifiée)

• **Communication** : 02 98 85 43 09

• **Police municipale & domaine public** :

59 quai de Cornouaille - 02 98 21 77 60

police.municipale@mairie-landerneau.fr

Du lundi au vendredi 8h-12h / 13h30-17h30/ Le samedi 9h-12h.
Vacances scolaires ouverture à 9h.

► Services techniques et développement urbain

51 route de Quimper - 02 98 85 11 35

• **Accueil** : 02 98 85 11 35

• **Urbanisme** : 02 98 85 43 26

Fermé les mardi et le jeudi après-midi

► Vie sociale / Éducation

Centre Théo Le Borgne, 1 rue du Docteur Pouliquen

Ecole, restauration scolaire, périscolaire

• **Education** : 02 98 85 68 20

► Centre Communal d'Action Sociale

Centre Théo Le Borgne, 1 rue du Docteur Pouliquen

Accueil, information et orientation des personnes en difficulté sociale et/ou financière.

Ouvert les lundi, mardi, jeudi, et vendredi de 10h à 12h et de 13h30 à 17h30 (le mercredi uniquement sur rendez-vous)

ccas@mairie-landerneau.fr

• **Accueil** : 02 98 85 43 03

• **La Boutique/Ar Stalig (épicerie solidaire)** :

Allée des Haras

Lieu de vente en libre-service de produits alimentaires variés et de qualité, produits d'hygiène et d'entretien, réservé à un public en difficulté économique en échange d'une participation financière.

Lieu d'écoute convivial et d'échanges.

Accès sur dossier auprès du Centre Communal d'Action Sociale
ccas@mairie-landerneau.fr

• **La résidence Claude Pronost** :

17 bis rue du Général Goury

Restaurant solidaire. Ouvert à tous les retraités landernéens, et sous conditions de ressources, aux bénéficiaires du CCAS (les mardi-mercredi-jeudi midi).

Mise à disposition/location de salles.

02 98 85 43 03

ccas@mairie-landerneau.fr

© M. Collier - Nuit d'Hiver 2021



► Culture / Sport / Vie Associative

2 rue de la Petite Palud - Contact CSVA

• **Accueil** : 02 98 20 29 10 / 02 98 20 29 91 (après-midi)

– csva@mairie-landerneau.fr

Horaires d'ouverture hors vacances scolaires : mardi, mercredi, jeudi et vendredi 9h-12h, 13h30-17h30,

Vacances scolaires : du mardi au vendredi, de 13h30 à 17h30.

• **Centre culturel Le Family** :

2 rue de la Petite Palud

• **Médiathèque Per-Jakez Helias**

2 rue de la Petite Palud

Livres, CDs, DVDs, revues, multimédias, jeux vidéo, livres lus. Accès internet et wifi.

Espaces Biblio Dys et Facile à Lire

Horaires d'ouverture : mardi 12h-19h, mercredi 10h-18h, jeudi

réserve aux scolaires, vendredi 12h-19h, samedi 10h-17h

mediatheque@mairie-landerneau.fr

mediatheque.landerneau.bzh

02 98 85 76 00

• **Service Art, Patrimoine et Archives** :

2 rue de la Petite Palud

Expositions d'art contemporain, conservation et mise en valeur du patrimoine landernéen, recherches historiques et généalogiques.

Horaires du service : du lundi au vendredi 9h-12h ; 14h-17h. La

salle de lecture des archives est ouverte sur rendez-vous.

patrimoine@mairie-landerneau.fr – www.patrimoine.landerneau.bzh

Tél. 02 98 85 76 08

► Maison de la Musique du Pays de Landerneau

Rue Jehan Bazin

Éveil musical, découverte instrumentale, formation musicale, instrumentale et vocale, formation diplômante...

Interventions en milieu scolaire, éveil musical petite enfance en RPAM et crèches. Partenariats avec les associations musicales locales. Concerts et auditions. Master Class. Studio de répétitions.

Horaires d'ouverture secrétariat : lundi 16h00 - 18h30,

mercredi 9h00 - 12h00 et 13h30 - 18h30, jeudi 16h00 - 18h30.

Fermé pendant les vacances scolaires.

secretariat-maison-musique@mairie-landerneau.fr

maisonmusique.landerneau.bzh

02 98 85 00 63

► Galerie de Rohan

9 Place Saint-Thomas.

Galerie municipale d'art contemporain

Deux expositions par an.

Été : de juin à novembre – Hiver : de décembre à mars

galerie.rohan@mairie-landerneau.fr

galeriederohan.landerneau.bzh

02 56 31 28 15 – Facebook : Galerie de Rohan

Communauté d'agglomération du pays de Landerneau-Daoulas

► Communauté d'agglomération du pays de Landerneau-Daoulas

• Services administratifs :

8h30-12h et 13h30-17h30 du lundi au vendredi

• Maison des services publics (MSP) :

59 rue de Brest – accueil@capld.bzh

www.pays-landerneau-daoulas.fr – 02 98 21 37 67

► AQUALORN - Complexe de loisirs aquatiques

1000 m² de détente pour tous ! 9 bassins, un espace ludique extérieur ouvert en juillet et août, un toboggan de 80 m, un pentaglis, un espace balnéo et un espace sportif. Cours à l'unité et location d'aquabike. Ouvert 7j/7.

www.aqualorn.fr – 02 98 85 18 89

► Centre Local d'Information et de Coordination Gérontologique (CLIC)

Informier, accompagner, orienter dans les démarches et les aides au maintien à domicile pour les plus de 60 ans. Proposer des actions de prévention individuelle et collective.

Maison des Services Publics, 59 rue de Brest BP 29 208

Landerneau Cedex. 02 98 85 99 08. clic@capld.bzh

► Office de Tourisme

16 Place Général de Gaulle - 29800 LANDERNEAU

Informations pour découvrir le territoire : expos, restaurants, hébergements, sites incontournables, activités, animations, boutique & billetterie, visites guidées.

02 98 85 13 09

tourisme@capld.bzh

www.tourisme-landerneau-daoulas.fr

Facebook : @tourismelanderneudaoulas

Instagram : @tourismelanderneudaoulas

► Déchèteries

Zi Saint-Eloi, Plouédern, 02 98 85 19 50

Reun ar Moal, Daoulas, 02 98 25 92 60

Du 1^{er} novembre au 28 fév. 9h-12h et 14h-17h30

Du 1^{er} mars au 31 oct. 9h-12h et 14h-19h

Fermées les dimanches et jours fériés

fermée pour travaux jusqu'en août 2022 : déchèterie temporaire, zone du Coadic à Loperhet (mêmes horaires).

► Collecte des ordures ménagères

Zone de Saint-Ernel

environnement@ccpld.bzh - 02 98 21 34 49

Services publics

► Mission locale

MSP, 59 rue de Brest.

Accompagner les jeunes de 16 à 25 ans.

contact@mission-locale-brest.org

www.mission-locale-brest.org

► Pôle emploi Landerneau

MSP, 59 rue de Brest CS70945 – 29 800 Landerneau Cedex

• Accueil et inscription des demandeurs d'emploi

• Aide et conseil pour l'orientation et la formation

• Conseil aux entreprises dans leurs recrutements

Ouverture du lundi au vendredi 08h30 à 12h30

www.pole-emploi.fr – Tél : 3949

► Caisse d'Allocations Familiales du Finistère (CAF)

Maison des Services Publics - 59 rue de Brest

Accueil sur rendez-vous à la MSP par un conseiller Caf.

Prenez rendez-vous par téléphone au 3230 (coût d'un appel local). Pour vos démarches Caf, ayez le réflexe caf.fr

et application mobile Caf – Mon Compte

► Caisse primaire d'assurance maladie du Finistère (CPAM)

MSP, 59 rue de Brest. La CPAM du Finistère vous accompagne

à Landerneau du mardi au vendredi de 8h30 à 12h00 et de

13h30 à 17h00. Tél : 3646

► Trésor public

MSP, 59 rue de Brest – Accueil du public : 8h30-11h30 et

uniquement sur rendez-vous le lundi, mardi et jeudi de de

14h00 à 16h00

02 98 85 11 61 – sgc.landerneau@dgifp.finances.gouv.fr

http://www.impots.gouv.fr

► Centre courrier de Landerneau- La poste

17 Rue de la Marne

29 207 Landerneau Cedex

02 98 21 72 00

► La Poste

4 rue de la Tour d'Auvergne

3631

www.laposte.fr

► Services d'urgences

Samu : 15

Pompiers : 18 ou 112

Centre de secours – rue Ingénieur Jacques Frimot

Gendarmerie : 02 98 85 00 82 (14 rue Henri Dunant)

Centre hospitalier Ferdinand Grall :

1 Route de Pencran – 02 98 21 80 00

Animaux : Divagation, animaux trouvés, blessés.

Police municipale du lundi au vendredi 9h-10h et 14h-17h30



Nuit d'Hiver édition 2021 © Nicolas Ollier

► Eau du Ponant

Votre point d'accueil de Landerneau est ouvert du lundi au vendredi, de 8h30 à 12h15 et de 13h15 à 17h30

(sauf le lundi : 17h)

Station d'épuration, 2 allée du Bois Noir
02 29 00 78 78

contact@eauduponant.fr – www.eauduponant.fr

Facebook : @eauduponant

► Hôpital

Centre hospitalier Ferdinand Grall

Directrice générale : Florence Favrel-Feuillade

Directrice déléguée : Sophie Maunier

1 route de Pencran - 29207 Landerneau Cedex

direction.generale@hopital-landerneau.fr

www.hopital-landerneau.fr (voir aussi Permanence d'accès aux soins, rubrique Solidarité) – 02 98 21 80 00

• Urgences 24/24 : 02 98 21 80 80

• Hospitalisation : Médecine, gynécologie-obstétrique (maternité), chirurgie, psychiatrie, soins de suite et de réadaptation

• Consultations :

Acupuncture, Addictologie-Tabacologie, Cardiologie et épreuve d'effort, Endocrinologie, gastro-entérologie, Médecine interne, Mémoire, Oncologie, Ostéopathie, Pneumologie, Douleur, Neurologie, Sport – Suivi hospitalisation, Tabacologie – Suivi hospitalisation, Mésothérapie
02 98 21 80 31

Anesthésie, Chirurgie Dentaire, Orthopédie et Traumatologie, Chirurgie Viscérale, ORL, Urologie

02 98 21 80 32

Médecine Vasculaire - Dopplers, Radiographies conventionnelles et échographies, Scanner

02 98 21 80 46

Ophthalmologie - 02 98 21 98 98

Gériatrie - 02 98 21 98 84

Echographie obstétricale, Gynécologie, Gynécologie Obstétrique, Obstétrique, Orthogénie

02 98 21 80 20

Centre de planification et d'éducation familiale

02 98 85 95 60 ou 02 98 21 80 20

► EHPAD An Elorn

9 rue du Dr Pouliquen - 29207 Landerneau cedex

02 98 21 80 50

► Conseil départemental du Finistère Centre départemental d'action sociale (CDAS)

20 rue Amédée Belhommet

Accueil du public :

du lundi au vendredi 8h45-12h et 13h30-17h

02 98 85 35 33

CDAS.Landerneau.Lesneven@finistere.fr

Permanences de la PMI, permanences éducatives, aide pour les démarches administratives et permanences scolaires.

► SNCF

Toutes les infos sur votre gare et les offres en région sont consultables sur le site TER BREIZHGO. Rubriques « services & gares » et « tarifs & achats »

Contact service client TER : 0800 880 562 (tarifs et services gratuits) - Pour les renseignements TGV :

Web : sncf-connect - Tel : 3635 (prix d'un appel local)

► Syndicat de bassin de l'Elorn

Le Syndicat de Bassin de l'Elorn assure la préservation de la ressource en eau, des milieux aquatiques et de la biodiversité sur les communautés de Brest, Landerneau-Daoulas et Landivisiau. Il porte le SAGE de l'Elorn et anime le site Natura 2000 Rivière Elorn.

Ecopôle - Guern ar Piquet - 29460 DAOULAS

02 98 25 93 51

accueil@bassin-elorn.fr

bassin-elorn.fr/

facebook.com/bassinelorn/

Crêperie du Pont

TERRASSE
VUE SUR L'ELORN

02 98 21 40 20

Landerneau

DÉLICES DU KAE

DÉLICES DU KAE

CHOCOLAT THÉ CAFÉ

www.delicesdukae.fr

50 QUAI DE LÉON à LANDERNEAU
02 98 21 68 82 landerneau@delicesdukae.fr
Ouverture du MARDI au SAMEDI

@delicesdukae

DÉLICES DU KAE

MENEZ-OLLIVIER
carrosserie • mécanique

02 98 21 34 55

Ets HALLEGOUET

Plomberie - Chauffage - Sanitaire - Salle de bains
Entretien - Dépannage - Ramonage

depuis 1886

70 Route de Penguélen - 29800 Landerneau
ets.hallegouet@bbox.fr - 02 98 21 57 62

BEYOU
FRERES - MACONNERIE

NEUF & RÉNOVATION

06 11 36 24 65

FINISTÈRE

Toute une banque pour vous

landerneau@ca-finistere.fr
02 98 58 74 74

nestenn

GRUPE D'AGENCES IMMOBILIÈRES

74 rue de la fontaine blanche
29800 Landernau

02 22 90 01 55

ACHAT - VENTE - LOCATION
GESTION - SYNDIC



MÉNAGE /
REPASSAGE

GARDE D'ENFANTS

JARDINAGE

NETTOYEUR VITRES
OFFERT !

Manon SYLVESTRE - 02 98 33 13 57
manon.sylvestre@domicile-clean.fr

CHEZ NOUS,
PAS DE
PLATEAU
TÉLÉPHONIQUE



Société d'Assurance Mutuelle à cotisations variables régie par Le Code des Assurances

Daniel PINTO

Agent Général d'Assurance Exclusif

7 place Charles de Gaulle

LANDERNEAU

02 98 85 00 22

agence.daniel.pinto@mutuelledepoitiers.fr

N° orias : 07026660 (www.orias.fr)

Mutuelle
de Poitiers
Assurances

TOUTES ASSURANCES | Particuliers et Professionnels
Auto | Habitation | Santé | Accidents de la Vie | Épargne et Retraite



Marie-Claude

Le Goff

Cuir - Chausseur

Cordonnerie - Maroquinerie

7 rue Saint-Thomas - 29800 LANDERNEAU

02 98 85 02 40

JP

MENUISERIE ALU - PVC
MIROITERIE - SERRURERIE

REPLACEMENT CASSE
DÉPANNAGE
OUVERTURE DE PORTES

SARL PETIT & Fils

02 98 85 11 22 - 06 78 10 00 87
1 Bis Rue Diossin - PLOUEDERN
email : petit-joel@wanadoo.fr

LANDERNEAU

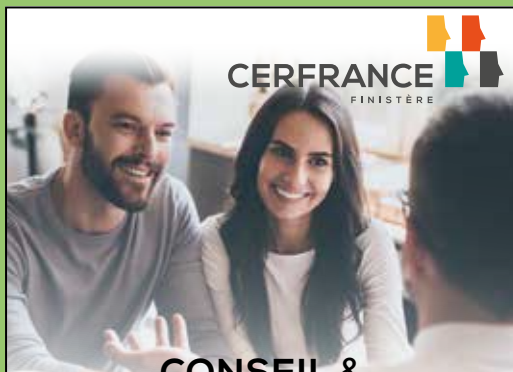

CERFRANCE
FINISTÈRE

**CONSEIL &
EXPERTISE COMPTABLE**
POUR LES TPE ET PME

Vous êtes artisan, commerçant,
professionnel libéral, agriculteur...
Nous vous accompagnons de la création
à la transmission de votre entreprise

Agence Landerneau

Pont de Hünfeld - 6 allée de l'Hermitage

Tél 02 98 85 44 00 . www.29.cerfrance.fr



Vie pratique
Buhez pleustrek

ACCUEIL ENFANCE

► « Les Diablotins » - MPT/CS

Accueil dès 2 ans les mercredis et vacances scolaires. Equipe pédagogique proposant des animations variées (locaux de Kergreis).

accueil@mptlanderneau.org - www.mptlanderneau.org
Place François Mitterrand - 02 98 21 53 94

► Crèche « La cabane aux bruyères »

Crèche d'entreprises

Lydie ROLLAND - 02 29 62 36 49

lrolland@enjeuxdenfance.fr

<https://www.enjeuxdenfance.fr/>

Facebook : En Jeux d'Enfance

► Les petites canailles

Association d'Assistants Maternels dont l'objectif est de favoriser l'éveil et le bien-être des enfants en garde.

200 route Traon Beuzit

Catherine PREMEL - 06 79 61 57 58

lespetitescanailles29@gmail.com

► Maison d'Assistants Maternelles Graine de Lune

Accueil des enfants de 0 à 3 ans du lundi au samedi (horaires classiques et atypiques).

155 bis allée de Trémaria

Catherine - 06 75 99 67 14

grainedelune29@gmail.com - Facebook : Mam Graine de Lune

► Maison des relais

Service gratuit pour les parents, enfants, assistant(e)s maternel(le)s et gardes à domicile : informations ...

56 rue Hervé de Guébriant

Monique LANNUZEL - 02 98 46 60 61 / 07 82 15 72 14

rpe.landerneau@enjeuxdenfance.fr

<https://www.enjeuxdenfance.fr/>

► La MAM' enchantée

La maison d'assistantes maternelles propose la garde de vos enfants de 0 à 3 ans dans une maison dédiée totalement à l'enfance.

27 rue Henry Dunant - 29 800 Landerneau

Carole CHEFDOTE - 07 68 20 95 95

Caroline L'HOSTIS

lamamenchantee@gmail.com

► SCIC En Jeux d'Enfance

Société coopérative d'intérêt collectif en faveur de la petite enfance (crèches et relais petite enfance).

Zone de Mescoat

Magali BACHELIER - 02 98 47 90 39

lucas@enjeuxdenfance.fr

<https://www.enjeuxdenfance.fr/>

► Crèche La Farandole

Multi-accueil de 60 places. De 2 mois et demi à 4 ans.

Horaires d'ouverture : 7h30- 19h00 du lundi au vendredi.

7 rue Hervé de Guébriant - 02 98 46 01 23

lafarandole@enjeuxdenfance.fr

<https://www.enjeuxdenfance.fr/>

► Ti Ar Vro ✨

Accueil des enfants de 3 à 12 ans en langue bretonne pendant les petites vacances scolaires et les mercredis.

Horaires : 7h30/18h30

Centre de vacances de Gorre-Menez

kreizenndudi@tiarvrolandernedaoulaz.bzh

Éric Le Lan 07 82 87 79 22

<http://tiarvrolandernedaoulaz.bzh/ar-greizenn-dudi/>

ACCUEIL FAMILLES

► Lune Nid Son

Association d'accompagnement à la périnatalité, parentalité et petite enfance. Accompagnements individuels, ateliers, échanges, conférences...

Mallory CORRE - 06 60 52 69 53

lune.nid.son@gmail.com

<https://www.facebook.com/lune.nid.son>

► Animations familles (MPT / CS)

9 sorties familiales par an, des destinations diverses : parcs de loisirs, sorties culturelles... Le tout dans une ambiance très conviviale et à coût modique.

MPT/CS Place F.Mitterrand

www.mptlanderneau.org - accueil@mptlanderneau.org

02 98 21 53 94

► La Cafétéria

Espace permettant aux habitants de se retrouver dans une ambiance chaleureuse de café papote (jeux de société, espace de lecture à disposition).

MPT/CS Place F.Mitterrand

www.mptlanderneau.org - accueil@mptlanderneau.org

02 98 21 53 94

► Maison des familles

Un espace dédié aux familles, pour se ressourcer, créer du lien et partager des activités. Ouvert du lundi au vendredi de 9h à 17h ainsi que le samedi sur projet.

maisondefamilles@mptlanderneau.org - 02 98 21 53 94

INFORMATIQUE

► Médiation numérique

Une programmation mensuelle d'ateliers collectifs numériques. Un accompagnement individuel ou collectif en fonction de vos besoins.

MPT/CS - Place F.Mitterrand

02 98 21 53 94 - mediation.numerique.mpt@gmail.com

CULTE

► Paroisse de Landerneau

Accueil : du lundi au samedi 10h - 11h30

11 rue traverse des boucheries, Presbytère

Erwan DE KERMENGUY - 02 98 85 03 20

secrtaire.paroisse.landerneau@gmail.com

Informations complémentaires :

<https://www.diocese-quimper.fr/paroisses/la-paroisse-notre-dame-de-tout-remede-en-pays-de-landerneau/>



Carnaval 2022

EMPLOI – INSERTION FORMATION

► Point Information Jeunesse (PIJ)

Accueil anonyme, gratuit et personnalisé. Une documentation à jour : études, emplois, jobs d'été, BAFA... Des services : baby-sitting, soutien scolaire...

MPT/CS, place F. Mitterrand
jeunesse@mptlanderneau.org
mptlanderneau.org - 02 98 21 53 94

MÉDIAS

► Arvorig FM 📻

Radio locale en langue bretonne
Parc d'innovation de Mescoat
Reun Treguer 02 98 30 31 55
arvorigfm@arvorigfm.bzh
www.arvorigfm.bzh

► Le Télégramme

Presse quotidienne régionale
32 quai de Léon, 1^{er} étage
02 98 85 03 29
landerneau@letelegramme.fr
www.letelegramme.com

► Ouest France

Presse quotidienne régionale
24 rue Algésiras – 29 200 Brest
redaction.paysdelanderneau@ouest-france.fr
www.ouest-france.fr/Landerneau
www.infocale.fr pour annoncer vos événements.
02 98 33 22 00

LOGEMENT

► Armorique habitat

Parc d'innovation de Mescoat
Mescoat - 29 419 Landerneau
02 98 85 04 40 - www.armorique-habitat.fr

► Espacil Habitat

Membre d'Action Logement, vous accompagne dans votre recherche de logement.
100 rue Hubertine Auclert, Immeuble Artemis – 29 200 Brest
02 98 43 30 83
www.espacil.com

► Ener'gence

Les 1^{ers} et 3^{es} mercredis du mois de 9h à 12h, Ener'gence est présent à la Maison des services publics pour vous renseigner

gratuitement sur les thématiques liées à l'énergie : projet de rénovation, aides financières...

Julien CHANONIER – 02 98 33 20 09

<http://www.energence.bzh>

<https://www.facebook.com/Energence-Agence-Energie-Climat-du-Pays-de-Brest-283331578719260>

► Finistère Habitat

Agence de Landerneau, 20 cité Duguesclin - 02 98 47 89 62
Siège social 6 bd du Finistère CS 33024
29 334 Quimper Cedex 02 98 95 37 25
N° unique locataires : 02 29 40 29 40
accueil@finisterehabitat.fr - www.finisterehabitat.fr

PROTECTION SOCIALE

► MSA d'Armorique

Protection sociale agricole
Accueil avec et sans rendez-vous du lundi au vendredi : 8h30-12h30 / 13h30-17h00
3 rue Hervé de Guébriant - 29 800 Landerneau
Échanges en ligne : connectez-vous à « mon espace » privé
rubrique « contact »

ÉCONOMIE

► Entreprendre au Pays de Landerneau-Daoulas

L'association réunit des chefs d'entreprises qui participent à la dynamique économique du territoire.
www.entreprendre-landerneau.fr
contact@entreprendre-landerneau.fr

► Landerneau Boutiques

Association réunissant plus de 105 commerces proposant des animations ainsi que la Carte + (fidélité).
8 rue du Commerce
Florence BOCHER – 02 98 25 04 18
landerneau-boutiques@orange.fr
<https://www.facebook.com/landerneauboutiques>
<https://www.instagram.com/landerneau.boutiques/>

► Union des cafés, discothèques, hôtels, restaurants de l'Elorn (CDHR)

Sabine Poulizac - 2 rue de Traverse
sabine.poulizac@orange.fr - 06 83 17 25 88



espace
culturel

E.Leclerc

LANDERNEAU



2000m² dédiés aux loisirs créatifs,
à la culture, au multimédia et à l'électroménager.

Devis personnalisés
et Service après-vente à votre écoute.

02 98 21 26 45

280 RUE DU 19 MARS 1962
29800 LANDERNEAU



ESPACE CULTUREL LECLERC LANDERNEAU





Votre pressing écologique

Votre Pressing à Landerneau

38 Quai de Léon à Landerneau

Tel : 02 90 91 23 09

www.pressinglanderneau.fr

Carrefour city



Le rayon Boucherie approvisionné en direct par les éleveurs locaux :

• Bœuf et Porc sur paille de St Urbain, M. Cornec

Service traiteur

Livraison à domicile

2 rue Alain Daniel - Landerneau

02 98 85 02 84

Ouverture du magasin de 7h à 22h

Le dimanche de 9h à 13h



www.tet-autocars.com

02 98 85 07 86

32 rue Hervé de Guébriant 29800 LANDERNEAU

Répar'stores®

Les experts en simplicité

- Réparation de volets roulants et stores toutes marques
- Dépannage, remplacement de moteurs et motorisation
- Changement et installation de volets roulants, volets Velux, stores bannes, stores extérieurs, et intérieurs et portes de garage
- Un devis gratuit et une intervention rapide

www.reparstores.com

Raphaël DU RUSQUEC

Tél. : 07 64 37 38 56

interventions.durusquec@reparstores.com



HELLINE Kebab

Spécialités turques
SUR PLACE ou A EMPORTER

OUVERT 6j/7

42, Quai du Léon
29800 LANDERNEAU

Tél. 02 98 32 82 33

Restaurant

Le Chardon Bleu



02 98 21 49 50



22 Quai de Léon - 29800 **LANDERNEAU**

www.lechardonbleu-landerneau



Landerneau
24 quai du Léon

02 90 82 56 30

ledoublev29800@gmail.com



10 rue de la fontaine blanche, LANDERNEAU
02 98 32 19 34

**PRODUITS DE SAISON
FRAIS, LOCAL
ET BON**

**OPTEZ POUR LA SOLUTION
CLICK AND COLLECT
LIVRÉ À VOTRE DOMICILE**

rapide
Vivons local!

Téléchargez l'application sur :



et sur www.rapide.fr

**COMMANDEZ EN LIGNE
RETRAIT EXPRESS EN BOUTIQUE**



PASSEZ
VOTRE
COMMANDE



PAYEZ
EN 2 CLICS



RETIREZ EN
ZONE EXPRESS
EN BOUTIQUE



LIVRAISON
À DOMICILE
ET AU TRAVAIL



**Primeurs
de
la Palud**

465 rue de la petite Palud **LANDERNEAU**

02 56 31 85 62 www.primieursdelapalud.fr



*Voir conditions en magasin. Pour votre santé, mangez au moins 5 fruits et légumes par jour.

Une création SEMAPHORE 2022



Vie citoyenne
Buhez keodedel

AMAP

Association pour le maintien d'une agriculture paysanne

Les adhérents s'engagent sur un an pour garantir aux producteurs locaux (en bio ou en transition) un revenu régulier en échange d'un panier de légumes de saison ainsi que d'autres produits locaux (pain, œufs, yaourts). Distribution des produits jeudi et vendredi à la MPT.
Croque ton panier! croquetonpanier@gmail.com
Prends-en de la graine - prendsendelagraine@gmail.com
07 70 21 04 41

ASSOCIATIONS PATRIOTIQUES

Amicale des marins et marins anciens combattants

Protection du patrimoine maritime et fluvial. Pratique du culte du souvenir. Assistance aux jeunes pour admission dans la Marine.
5 route du Keff - 29 800 La Martyre
yveslelann@wanadoo.fr - 02 98 25 10 66 - 06 06 48 32 43

AOR de Brest et du nord Finistère

Association des officiers et sous-officiers de réserve de Brest et du Nord Finistère.
18 bd d'Estiennes d'Orves - Jean-Jacques BONIZ - 06 85 99 51 85 - jjboniz@aol.com - Facebook : Garde Nationale

Association des officiers mariners en retraite et veuves

Dossiers suivis : parité, maladies professionnelles, pensions d'invalidité, reconversion, droit au travail, chômage, soutien administratif aux veuves...
3 rue de Kerliézec - 29460 DIRINON
Jean-Yves LE PAGE - 06 47 51 36 17 - jyt.lepage@orange.fr

Association nationale des officiers de réserve de l'armée de l'air (ANORAA)

15 bis rue Hervé de Guébriant - Pierre Mabic
pierre.mabic@orange.fr - 02 98 85 35 20

Fédération nationale des anciens combattants en Algérie, Maroc et Tunisie (FNACA)

Permanence tous les 1^{er} mardis de chaque mois sauf juillet et août au local Place Saint Julien.
André GESTIN - 120 route des Anges - 02 98 85 32 06

Le Souvenir Français

Conservier la mémoire de celles et ceux qui sont morts pour la France. Animer la vie commémorative en participant et en organisant des cérémonies.
11 rue du Roual - Jean-Yves THOMIN - 06 87 23 65 72
jean-yves.thomin@wanadoo.fr
<https://www.le-souvenir-francais-du-finistere.fr>

Union nationale des combattants

Maintenir les liens d'amitié et de solidarité entre les anciens

combattants.

Perpétuer le souvenir des combattants morts pour la France.
Place Saint-Julien - Local Patriotique
Patrice L'HER - 02 30 82 22 75 - patrice.lher@hotmail.fr

Union Nationale des Personnels et Retraités de la Gendarmerie (UNPRG)

Défense des intérêts des retraités, veufs et actifs de la Gendarmerie Nationale.
8 Allée Suffren - Siège social de l'Union départementale pour le Finistère - 29800 Landerneau
Jean-Paul PAGE - 06 04 40 87 58 - unprg.ud29@gmail.com

CITOYENNETE, TRANSITION ECOLOGIQUE ET CADRE DE VIE

Association de défense du cadre de vie

Association de défense du cadre de vie et de l'environnement des habitants du quartier du Leck à Landerneau.
5 rue Auguste Renoir - Monique MIOSSEC - 02 98 21 49 85
moniquebrunettimiossec@orange.fr

Coups d'Pompes

Objectifs : encourager les déplacements autres que la voiture individuelle (notamment marche et vélo), favoriser l'intermodalité et lutter contre l'exclusion liée aux transports.
MPT/CS - Place F. Mitterrand
Michel TESSIER - 06 33 07 15 69 - coupsdpompes29@laposte.net
<https://www.facebook.com/Coups-D-Pompes>

L'Ecorrigans de l'Elorn

Communauté d'acteurs (citoyens, associations, scolaires...) engagés contre la pollution plastique de la rivière. Ramassages des déchets, tri, analyse et sensibilisation sont au cœur de nos actions : rejoignez-nous !
Syndicat de Bassin de l'Elorn - Ecopôle
Guern Ar Piquet - 29460 DAOULAS
Stéphanie ISOARD - 02 98 25 93 51 - stephanie.isoard@bassin-elorn.fr
<https://www.facebook.com/groups/239883564282017>

La Fourmière

Développement des bonnes pratiques en matière d'écologie, économie sociale, solidaire et circulaire.
Ateliers, échange de savoir-faire, visites...
11 Rue Henri Dunant - Benoit HEULIN COJEAN - 06 30 43 42 89
lafourmiere@ouvaton.org
<https://www.facebook.com/profile.php?id=100076826594357>

Le Tri Porteur

Collecter des objets pour assurer leur récupération, réemploi, réparation, revalorisation, la vente à des prix solidaires...
Rue des Glézan, Z.I de Saint Eloi - 29 800 Plouédern
Charline LE CORRE - 06 06 41 39 48
contact@letriporteur.bzh
<https://le-tri-porteur.wixsite.com/letriporteur>

Seau S

Défense de la qualité de l'environnement et du cadre de vie. Information des consommateurs.

20 rue des frères Mazeas - Gérard Borvon
gerard.borvon@wanadoo.fr - seaus.free.fr - 02 98 85 12 30

► Association CLCV

Permanence sur rdv le 3^e mercredi du mois de 9h30 - 11h30 (consommation et logement privé), et le 2^e jeudi du mois de 14h-17h (logement HLM). Information, aide à la résolution des litiges de consommation et logements.

MPT / CS - Place F.Mitterrand

Michelle LE ROUX - 02 98 01 08 51

finistere@clcv.org - <http://clcv-finistere.fr>

► UFC Que choisir

UFC Que choisir vous reçoit tous les vendredis de 9h30 à 12h à la MPT pour vous aider à solutionner des litiges de la consommation.

02 98 80 64 30 - contact@brest.ufcquechoisir.fr

► Vert Demain

Sensibiliser sur la transition écologique, partager les connaissances et les pratiques écoresponsables par des expositions et des conférences.

57 rue de Brest

Alain COAT - 06 45 64 26 95 - contact@vertdemain29.bzh

<https://www.vertdemain29.bzh>

Facebook : [vertdemain29.bzh](https://www.facebook.com/vertdemain29.bzh) - Instagram : @VertDemain29

► Repair Café Elorn

Tentez de réparer vos objets en panne avec des bénévoles, gratuitement et autour d'un café !

Maison Pour Tous - Place F.Mitterrand

contact@repaircafe-elorn.infini.fr

<http://www.repaircafe-elorn.infini.fr>

<http://www.facebook.com/RepairCafeLanderneau>

Instagram : @repair_cafe_elorn

► Rotary Club de Landerneau

Club service au réseau international et local

19 rue du chanoine Kerbrat

Loïc GERARD - 06 66 37 02 59

rotary.landerneau@cyberdyne.fr

<https://landerneau.rotary-bretagne-mayenne.org/fr/>

<https://www.facebook.com/RotaryClubdeLanderneau/>

► Valouest

Service de collecte et de démantèlement des fenêtres, portes, portails... pour leur redonner une seconde vie, par des salariés en parcours d'insertion.

45 Rue du Quinquis-Leck

Mona YVEN - 02 29 61 40 84

accueil@valouest.fr - <https://valouest.fr>

Facebook : valouest.bzh

GROUPES POLITIQUES SIÉGEANT AU CONSEIL MUNICIPAL

► Landerneau Dynamique et Durable

Groupe des élus de la majorité municipale

jessica.jaouen@mairie-landerneau.fr

02 98 85 43 00

Facebook : @Landerneau Dynamique et Durable

► Collectif Landerneau Pour Tous

Association politique et citoyenne qui défend les valeurs de la gauche écologiste et solidaire. Rassemble les citoyens dans une démarche de démocratie participative.

2 rue de la Tour D'Auvergne
Annick LHOMME - 06 08 78 20 39
collectif.landerneau@laposte.net
<http://landerneau.pourtous.fr>
Facebook : @LanderneauPourTous

RELATIONS INTERNATIONALES

► Comité de jumelage Landerneau-Hünfeld

Cours d'allemand, différents échanges organisés : associatifs, scolaires, culturels, sportifs, individuels ou collectifs.

Loïc BANNIER - 06 79 43 24 70 - comitejlh@gmail.com

Facebook : [comite de jumelage.landerneauhunfeld](https://www.facebook.com/comite.de.jumelage.landerneauhunfeld)

► Comité de jumelage Landerneau-Caernarfon (Pays de Galles)

Promouvoir le jumelage, développer les relations et les échanges culturels, scolaires, touristiques, sportifs, économiques et sociaux entre les habitants.

Dominique KERGOAT - 06 09 92 78 17

dominique.kergoat@free.fr

► Association d'amitié Pays de Landerneau-Mioveni

Relations avec la Mairie de Mioveni (Roumanie). Actions dans les domaines de la culture, du social et de la formation

Alain GAUDE - 06 61 25 82 14 - alaingaude3@orange.fr

SYSTEME D'ÉCHANGE LOCAL

► SEL Elorn du pays de Landerneau

Système échange local. Échanges de biens, savoirs et services

Bernard GUILLERM

sel.elorn@gmail.com - 02 98 20 50 24 - 06 61 54 87 08

SYNDICATS

► Union nationale des syndicats autonomes (UNSA)

4 rue Colonel Fontferrier, Brest - 02 98 46 56 23

Christine SCHEMBRY - ud-29@unsa.org

► Union locale CGT

Union locale des syndicats CGT de Landerneau.

Syndicat interprofessionnel de salariés.

26 rue Saint-Ernel

ulcgt.landerneau@gmail.com

cgt-landerneau.over-blog.com - 02 98 43 38 61 - 07 80 53 00 18

► Syndicat CFE-CGC

S'adresse aux classes moyennes. Voix des techniciens, agents de maîtrise, forces de vente, cadres, ingénieurs et ceux qui ont vocation de le devenir.

3 rue de l'observatoire - 29200 BREST

Jérôme MELCHIOR (président) - 02 98 43 04 20 - ud29@cfecgc.fr

<https://www.cfecgc.org/>

► CFDT Landerneau

Secrétariat ouvert : Mardi, Jeudi et Vendredi de 9h à 12h et de 14h à 17h

Permanence droit du travail : jeudi sur rendez-vous
Permanence retraités : 1^{er} lundi du mois de 10h à 12h

Zl de Saint-Ernel - 26 Rue Saint Ernel

Violaine LE ROUX - 02 98 33 29 29 - accueil29@gmail.com



ELECTRICITÉ
PLOMBERIE
PLOUEDERN

02 56 02 47 80

epp29800@gmail.com

PLOUÉDERN

Hall-Troc Landerneau

Dépôt-Vente - Successions - Achat Direct

02 98 21 79 33

hall-troc@orange.fr

www.hall-troc.fr



23 rue Hervé de Guébriant
29800 Landerneau

Du mercredi au samedi
10H-12H / 14H-18H00
Le dimanche
14H-18H

Une équipe à l'écoute de vos projets !

Agence du Crédit Mutuel de Bretagne de Landerneau



15 rue de la Marne 29800 Landerneau



02 98 85 34 22



**Crédit Mutuel
de Bretagne**

f @ t v cmb.fr

Crédit Mutuel Arkéa - S.A. coopérative de crédit à capital variable et de courtage d'assurances - 1 rue Louis Lichou 29480 Le Relecq-Kerhuon.
SIREN 775 577 018 RCS Brest. Orlas 07 025 585. 05/22



**Votre garage RENAULT de LANDERNEAU
vous accueille**

**Du lundi au vendredi de 8h à 12h et de 14h
à 19h et le samedi de 8h30 à 12h**

Carrosserie et Mécanique
Vente Véhicules Neufs Renault et Dacia
Vente Véhicules Occasions toutes Marques



LANDERNEAU AUTOMOBILES - 505 Rue Maréchal Leclerc LANDERNEAU - 02 98 85 12 21

bricopro
MAT 29

**BRICOLAGE
JARDINAGE
MOTOCULTURE
MATÉRIAUX**



Votre maison va nous adorer

ZI de Mescoden, 29260 PLOUDANIEL
Tel : 02 98 83 65 56

Un intérieur à votre image

- Conseils personnalisés
- Réalisation de vos projets de la conception à la mise en œuvre
- Vente de mobiliers, luminaires et accessoires
- Rendez-vous du mardi au vendredi de 10h à 12h et de 14h à 19h, le samedi de 10h à 12h.

**SHOWROOM : 2 RUE LAFAYETTE
29800 LANDERNEAU**



NUANCES HABITAT
20 rue Maupertuis
BREST
06 31 27 62 52



AMIL M DESIGN
29 ter chemin de Théven Carn
PORTSALL - 06 71 96 39 08
www.amil.design
contact@amilm.design



La maison des saveurs



Épicerie fine

1 rue Traverse
29800 LANDERNEAU

02 98 21 45 62

f la maison des saveurs Landerneau

www.epicerielamaisondessaveurs29.fr

PERRAMANT

Matériel Parcs et Jardins
Vente - Location - SAV

STIHL

Kubota

Grillo

Husqvarna

LANDERNEAU
02 98 85 12 36

MORLAIX
02 98 62 72 03

ELECTRICITE
GENERALE

CHAUFFAGE
Toutes énergies

SALLE DE BAINS
Cleps en main

SANITAIRE

Gm
GERARD MEVEL

02 98 21 52 62 www.gerardmevel.fr

141 rue de la Tour d'Auvergne LANDERNEAU

ADEMA CONCEPT

MENUISERIE • AGENCEMENT • CUISINE



Marc DERRIEN

06 50 98 88 10

ZI de Lanrinou 29800 LANDERNEAU

adema.concept@gmail.com

adema-concept.com



weldom

ensemble, c'est mieux



- TV HIFI
- MULTIMEDIA
- ÉLECTROMÉNAGER
- CANAPÉS
- LITERIE



142, rue Maréchal Leclerc - 29800 LANDERNEAU

02 98 85 00 39

merdy.gitem@wanadoo.fr

02 98 85 12 02

weldom29@orange.fr

DONNEZ VIE À VOS PROJETS

1^{ER} CUISINISTE INDÉPENDANT DE BRETAGNE



Zone de Mescoden
29260 PLOUDANIEL
02 29 62 61 59



brit
cuisines
Exigez plus, payez moins



MAX WOOD METAL

AMENAGEMENT EXT/INT
MENUISERIE / CHAUDRONNERIE
06 66 54 50 91
Mail : maxwoodandmetal@outlook.fr

ESPACE COIFFURE



SARL MEROUR

36 Quai du Léon, 29800 LANDERNEAU - 02 98 85 22 94

www.espacecoiffure-landerneau.fr

Rejoignez-nous sur  



À la
ville de
Paris

ROUTE DE LANDIVISIAU
LANDERNEAU

☎ 02 98 85 11 01

  @alavilledeparis

LITÉRIE

LINGE DE LIT & DE MAISON

DÉCOUPE DE MOUSSE

TAPISSERIE D'AMEUBLEMENT

RIDEAUX & STORES

DÉCORATION D'INTÉRIEUR



Solidarité **Kengred**

ACTION SOCIALE

► Centre Communal d'Action Sociale (CCAS)

Voir p. 12

► La Boutique / Ar stalig (épicerie solidaire)

Voir p. 12

► Résidence Claude Pronost

Voir p. 12

► Association tutélaire du Ponant (ATP)

Nord Finistère. Information et accompagnement des tuteurs et curateurs familiaux.

190 rue Ernest Hemingway, CS 61954, 29219 BREST Cedex 2

Patrick JONCOUR – 02 98 44 36 26

etp@atp.asso.fr - www.atp.asso.fr

► Association Don Bosco

Action sociale et médico-sociale : Handicap - Protection de l'Enfance – Insertion – Justice

Association Don Bosco, Parc d'Innovation de Mescoat

Michel JÉZÉQUEL – 02 98 30 35 40

dg@donbosco.asso.fr - www.donbosco.asso.fr

https://www.facebook.com/donbosco.asso.fr/

► ATD Quart Monde

Éradiquer la misère. Action liée aux souhaits des personnes en situation de pauvreté : décision collective des thèmes et activités dans une ambiance d'égalité dignité.

MPT CS, Place F. Mitterrand

equipe.landerneau@atd-quartmonde.fr

www.atd-quartmonde.org

Facebook : @atdqmlanderneau

Françoise MINIOU – 07 68 18 68 79

► Atelier alphabétisation / Français Langues Étrangères (MPT / CS)

Accès gratuit, 2 à 3 ateliers par semaine.

Public visé : jeunes et adultes

MPT/CS - Place F. Mitterrand

acceuil@mptlanderneau.org

02 98 21 53 94

► Croix Rouge Française

Vestiboutique - Visite de courtoisies - Aides financières - Noël solidaire.

Permanence le 3^e vendredi du mois à 20h30.

Allée des Haras

Sébastien POLARD – 06 67 14 01 10

ul.landerneau@croix-rouge.fr

https://finistere.croix-rouge.fr/landerneau/

www.facebook.com/CRFLanderneau

► Le Tri Porteur

Commission sociale qui intervient auprès des ménages en difficulté, sur orientation d'un travailleur social, pour les aider à équiper leur logement. Accueil sur rendez-vous.

social.letriporteur@gmail.com

► Secours catholique

Le P'tit Caf (jeux, broderie...) : du mercredi au vendredi 14h - 16h. Permanence écoute et aide, possibilité soutien scolaire,

aide au retour vers l'emploi : vendredi 14h-17h

Permanence : vendredi 14h-16h

23 Rue Alain Daniel - 06 71 11 94 50

sc.landerneau@gmail.com

► Secours populaire français

Aide aux personnes en situation de précarité.

Rue Emile Quéménéur

landerneau@spf29.org

www.secourspopulaire.fr

Facebook : Secours Populaire Français comité de Landerneau

► 100 pour 1 toit Digemer Landerneau

Sensibiliser nos concitoyens à l'accueil des migrants.

Recherche de solutions d'hébergements temporaires.

Accompagnement vers l'autonomie.

MPT - Place F. Mitterrand

Annie COLLIC – 02 98 20 32 60

annie.collic@wanadoo.fr

AIDE À DOMICILE

► AMADEUS

Accompagnement et soins à domicile auprès de tous les publics.

2 Rue Amédée Belhommet

contact@amadeus-asso.fr - www.amadeus-asso.fr

Facebook : AmadeusAideSoins - 02 98 21 06 72

► Armorik Services

Service à la personne : prestations de ménage et de repassage.

3 Rue Hervé de Guébriant

Karine DHUICQUE - 02 98 85 85 48

contact@armorik-services.fr - https://armorik-services.fr/

► Bulle d'Air

Association d'aide au répit des aidants à domicile (âge, maladie, handicap).

3 rue Hervé de Guébriant

Clarisse DELACOURT – 02 98 85 85 48

contact@armorik-services.fr - https://armorik-services.fr/

► Domus Vi domicile

Intervenir de jour comme de nuit auprès de toute personne ayant besoin d'un accompagnement dans la réalisation des

actes de la vie quotidienne

24 rue de la Fontaine Blanche

Annabelle CHEVANCE - 02 22 54 44 40

agence-landerneau@domusvidomicile.com

https://aide-a-domicile.domusvi.com/nos-agences/agence-de-landerneau/

HÉBERGEMENT SENIORS

► EHPAD An Elorn

Voir p. 15

► Domitys – La Fleurs de Lin

Cadre idéal pour une vie épanouissante avec moins de contraintes et plus de sécurité. Habitez un chez-vous pensé pour vous, confortable et sécurisant.

34 rue de la Libération

Mathilde MUNCK - 02 29 62 85 00
landerneau@domitys.fr
www.domitys.fr

DON - COLLECTE

► Amicale pour le don de sang bénévole

Promotion du don du sang. Organisation de quatre collectes à Landerneau, à l'EHPAD An Elorn ou autre salle (à vérifier sur le site internet lors de la prise de RDV).

Isabelle CONGARD - 06 22 36 11 55
congard.isabelle@sfr.fr

EMPLOI - INSERTION FORMATION

► SPIP 29

Service pénitentiaire d'insertion et de probation. Permanence à Landerneau le 1^{er} jeudi de chaque mois de 9h à 12h30-13h30 à 16h.

18b, rue de Kervezennec - 29200 BREST
02 21 09 51 40 (standard) - alip-brest@justice.fr

HANDICAP

► Association des accidentés de la vie (FNATH)

Accompagnement des personnes accidentées, des maladies professionnelles, handicapées... (aides à l'emploi, réinsertion professionnelle et sociale).

Thierry CAPITAINÉ - 06 98 98 14 62
thierry.capitaine29@gmail.com

► Association départementale des amis et parents d'enfants inadaptés (ADAPEI)

adapei29@wanadoo.fr
www.adapei29.fr - 02 98 55 51 43

► Association Distro War Vor

Rendre accessible la mer aux personnes en situation de handicap. Diverses manifestations proposées.

MPT/CS - Place F. Mitterrand
Olivier TRANCHAND - 07 81 00 34 80
olivier.tranchand0998@orange.fr
Facebook : Distrowarvor

► Lud'autisme

Association de familles touchées par le handicap et les difficultés d'apprentissage. Mathériatique : emprunt de jeux adaptés et partage d'expériences le 2^e mardi de chaque mois, 20h-22h.

MPT/CS Maison des Familles
Présidente : Cindy DE FONTAINE - 07 83 73 99 89
ludautisme@gmail.com
www.ludautisme.org - Facebook : lud'autisme

► Surd'Iroise

Association de malentendants. Réunions mensuelles 3^e samedi du mois 10h-12h sauf l'été.

Espace Louis Coz, salle Ti Louet
16 rue Pierre Gestin - 29860 PLABENNEC
contact.surdiroise@gmail.com
www.surdiroise.fr - 06 22 06 42 51 (SMS uniquement)
Facebook : https://fr-fr.facebook.com/surdiroise/

PRÉVENTION

► Alcool Assistance 29

L'association offre un accueil, une écoute sans jugement, une confidentialité, un soutien psychologique par ses groupes de paroles.

Réunion le 2^e samedi de chaque mois à 20h30
Mille-Clubs - Salle n°3
06 10 03 53 72

► Alcooliques anonymes

Réunions : mardi 19h. Visioconférences possibles via Zoom
Mille-Clubs Salle 2.
aalanderneau@laposte.net
www.alcooliques-anonymes.fr - 06 04 15 55 67
N° national : 09 69 39 40 20

► Centre Accueil Drogue Information - Consultation Jeunes consommateurs

Accueil confidentiel et gratuit, écoute et soutien des usagers.
centre-accueil-drogue-information@chu-brest.fr
02 98 22 36 00

► Défi Landernéen «Alcool, on freine»

Prévention de l'alcoolisme, sensibilisation des risques de l'alcool à toute la population pendant une semaine (octobre).
LE BEC Rémi - remi.le-bec@wanadoo.fr - 06 10 03 53 72

Garage Le Lannier

Distributeur et réparateur agréé VW
Volkswagen utilitaire



Vente de voitures neuves et d'occasion
Mécanique / Magasin de pièces détachées
Carrosserie / Réparation de pare-brise

Rue du Commandant Charcot | Tél. 02 98 85 00 29
29800 Landerneau | Fax 02 98 21 50 95
www.lelannier-automobiles-landerneau.fr



Association de producteurs Bio
présents sur le marché de Landerneau le vendredi matin
G.I.E. DOUAR BEV
Fermes associées
La vente à la ferme le vendredi de 16h à 19h
Penarun / 29800 LA ROCHE-MAURICE

► Vie libre

Guérison, réinsertion et information sur les maladies alcooliques. Prévention et lutte contre les causes d'alcoolisme.

Monique STEPHAN

Réunion mensuelle tous les 1^{er} vendredis du mois Mille-Clubs - www.vielibre.org - 02 98 25 11 58

SANTÉ

► Association Treizerien

Association d'aide à la santé mentale reconnue d'intérêt général depuis le 1^{er} février 2022.

49 rue de la Fontaine blanche

Florence LINDIVAT - 02 98 21 80 40

association.treizerien29@gmail.com

<http://www.treizerien.fr>

► Permanence d'accès aux soins

Service des urgences

Centre Hospitalier Ferdinand Grall

1 Route de Pencran - 02 98 21 98 29

www.hopital-landerneau.fr

► L'Union Nationale des FAMILLES et amis de malades et/ou handicapés psychiques (UNAFAM)

Accueil, écoute, informe et forme les familles dont un des proches souffre de troubles psychiques. Permanences sur RDV à Landerneau.

06 74 94 09 21

29@unafam.org - www.unafam.org

SECOURISME

► Croix Rouge Française

Formation gestes de 1^{er} secours. Dispositif Prévisionnel de Secours. Permanence 3^e vendredi du mois à 20h30.

Allée des Haras

Sébastien Polard - 06 67 14 01 10

ul.landerneau@croix-rouge.fr

<https://finistere.croix-rouge.fr/landerneau/>

www.facebook.com/CRFLanderneau

SENIORS

► Amicale des retraités de Landerneau et des environs

Lundi et mercredi : 13h45-17h30.

Domino, pétanque, sorties et excursions...

Parc de Keranden - Impasse Jehan Bazin

Monique MEAR - 06 79 51 12 00

mear.monique@yahoo.fr

► AROC

Association des retraités de l'Office Central

Permanence tous les jeudis de 14h à 16h (sauf juillet et août).

220 rue de la Petite Palud

aroc-asso@wanadoo.fr

09 64 19 13 47

► AROPA

Association des retraités des organisations professionnelles agricoles.

220 rue de la Petite Palud - 09 64 19 13 47

► Association An Elorn

L'association An Elorn de l'EHPAD, organise des manifestations (marchés de printemps, de Noël) pour récolter des fonds permettant d'améliorer le quotidien de résidents.

Rue du Docteur Pouliquen

Fabienne PAILLUSSON - 06 52 76 59 03

assoanelorn@gmail.com

► Croix Rouge Française Unité locale de Landerneau

Visite à domicile des personnes âgées et/ou isolées. Service gratuit. Permanence : 3^e vendredi du mois à 20h30

Allée des haras

Sébastien POLARD - 06 67 14 01 10

ul.landerneau@croix-rouge.fr

<https://finistere.croix-rouge.fr/landerneau/>

www.facebook.com/CRFLanderneau

► Générations Mouvement 29

Animer la vie locale, maintenir le lien social entre les retraités, lutter contre l'isolement : loisirs, voyages, partenariats...

220 rue de la Petite Palud

www.finistere.generations-mouvement.org

fede29@gmouv.org

02 98 85 22 91

SOLIDARITÉ INTERNATIONALE

► ADBEK

L'Association pour le Développement et Bien Etre de Khyon œuvre pour l'éducation des jeunes, la formation et l'accès à l'eau potable pour le village de KHYON au BURKINA FASO. Echange culturel avec le Burkina.

MPT P. François Mitterrand

adbek1@hotmail.fr

Mathias BATIONO - www.adbek.fr

06 65 43 44 96

► Amitiés Bam Bretagne

Interventions dans la région de Kongoussi au Burkina Faso. Les actions actuelles sont basées sur l'accès à l'eau potable (réhabilitation de forages).

MPT/CS Place F.Mitterrand

Henri MORVAN - 06 33 28 63 00

bam.bzh@laposte.net

<https://www.facebook.com/bambretagne>

► Enfants du Mékong / Association française de solidarité (AFS)

Aides aux enfants, parrainages et volontariat en Asie du Sud-Est.

11 rue Montcalm

Marie-Claude Ulvoas - 02 98 21 46 28

ulvoas@orange.fr - www.enfantsdumekong.com

► Peuples Solidaires

Favoriser une prise de conscience et un dynamisme en faveur du développement solidaire de tous les peuples : actions pour les femmes au Mali (alphabétisation et formations).

10 bis rue du Gaz

Annie COLLIC - 02 98 20 32 60

annie.collic@wanadoo.fr

AUTRES

► CIDFF du Finistère

Permanences les lundis impairs de 14h à 17h sur rdv à la MPT.

Présidente : *Christiane Fitamant*

Directrice : *Isabelle Stephant*

<http://finistere.cidff.info>

contact@cidff29.fr - 02 98 44 97 47

► CRESUS Bretagne

Accompagnement des personnes en difficultés financières surendettement.

Permanence, sur RDV, le mercredi 14h-17h à la MPT.

MPT-CS, Place F. Mitterrand

06 28 46 01 78

Gérald LE GOASDUFF – Jean-Louis REUNGEAT

permanence@cresus-bretagne.fr

<http://www.cresus-bretagne.fr>

► Association Relais Travail

Embauche de personnes sans emploi rencontrant des difficultés sociales et professionnelles (particuliers, entreprises, collectivités locales, associations, ...).

45 route du Quinquis Leck

Patrice Lamour : 02 98 21 70 44

accueil@relaistravail29.com

www.relaistravail29.com



Chœurs d'hiver édition 2021 - © Mathieu Le Gall

**DÉCOUVREZ VOTRE RÉSIDENCE
SERVICES SENIORS**

**RÉSIDENCE LA FLEUR DE LIN
34 RUE DE LA LIBÉRATION
À LANDERNEAU**

02 29 62 85 00 ou domitys.fr

(ouverte 7j/7 de 8h à 20h)

DOMITYS SAS au c^d de 2000000€ - RCS Paris B488701434. • Doc. non contractuel. • 03/2021



DOMITYS
vivre l'esprit libre

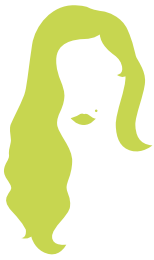

Camille Dufour

Coiffure à domicile

Hommes - Femmes - Enfants

06 67 75 54 00



LE MEEPLE DU ROHAN
MAGASIN DE JEUX DE SOCIÉTÉS



13 rue de la Fontaine Blanche
29800 LANDERNEAU

09 81 75 50 16



LE CLOS DU
PONTIC

Hôtel - Restaurant

Hôtel 3*** et restaurant à deux pas du centre ville



Hôtel ouvert 7 jours sur 7
Soirée étape, séminaire



Restaurant ouvert du lundi midi au vendredi soir
• 12h15-13h30
• 19h-20h30



Bar & Salon de thé
Lundi au samedi : 16h-21h



Parking gratuit sur place



3 rue du Pontic
29800 Landerneau
02 98 21 60 91

www.clos-pontic.com



Actuel, nouveautés et menus
à retrouver sur nos réseaux
[@closdupontic](https://www.instagram.com/closdupontic)

Melody
Music

VENTE ET LOCATION
D'INSTRUMENTS DE MUSIQUE

02 98 21 36 01

38, RUE DE LA FONTAINE BLANCHE - 29800 LANDERNEAU



Relais travail

NOS HORAIRES :

9H à 12H -
13H30 à 17H00
vendredi :
09h00 - 12h00



À LA MAISON
(ménage, repassage,
lavage de vitres, ...)



AU JARDIN
(entretien, taille,
petites plantations, ...)



À L'ATELIER
(peinture, tapisserie,
bricolage, divers, ...)

45 route du Quinquis Leck - 29800 LANDERNEAU
+33 (0)2 98 21 70 44 - accueil@relaistravail29.com



AMBULANCES
DE L'ELORN
LANDERNEAU

VSL ET AMBULANCES

02 98 30 32 84

Art et Beauté

3D rue du Docteur Pouliquen
29800 Landerneau

02 98 85 04 73



Phildar Landerneau
14 place du général de Gaulle

02 98 85 25 71

  phildar Landerneau

MARCHÉ
AUX AFFAIRES
TOUT POUR VOUS PLAIRE !

Changement de propriétaires depuis le 1^{er} avril 2021.
Zone de Bel Air - 36, route de Quinquis Leck - 29800 LANDERNEAU
Magasin OUVERT EN CONTINU de 9h30 à 19h du Lundi au Samedi
02 98 80 24 50  Marché aux affaires Landerneau

Daniel BEN

**PLOMBERIE
CHAUFFAGE
SALLES DE BAINS
(CLEF EN MAIN)
ENERGIE
RENOUVELABLE**

61 rue de la Tour d'Auvergne - **LANDERNEAU**
02 98 85 14 87



Domino's®

**JEUDIS
FOUS!**

7€⁹⁹
À EMPORTER

TOUTES LES PIZZAS
MEDIUM & LARGES

PASSEZ EN TAILLE **XL** POUR + **3€**

DANS VOS DOMINO'S DU FINISTÈRE OUVERTS 7/7

*Offre non cumulable et valable uniquement à emporter. Modifiable sans préavis. Offre non disponible sur les Bons Plans medium, Signatures et Big One. Hors suppléments pâtes et ingrédients. Dans la limite des stocks disponibles. Conditions et liste des magasins participants sur dominos.fr. Les magasins Domino's Pizza sont des succursales ou des magasins franchisés, exploités par des sociétés indépendantes. NAHLAND - SARL au capital de 10 000 € - RCS 832 875 306 à BREST.

Pour votre santé, mangez au moins cinq fruits et légumes par jour. www.mangerbouger.fr

ENSEIGNEMENT CATHOLIQUE DE LANDERNEAU

DE LA MATERNELLE AU PÔLE SUPÉRIEUR, NOUS VOUS OFFRONS UN CADRE D'ENSEIGNEMENT ET DE VIE PROPICE À L'ÉPANOUISSEMENT PERSONNEL.



- 1 Ecole St Nicolas
- 2 Ecole ND du Tromeur
- 3 Ecole St Julien
- 4 Collège et Lycée St Sébastien
- 5 Lycée professionnel et Pôle sup St Joseph

POINTS FORTS

3 ÉCOLES PRIMAIRES DE QUARTIER ET DE PROXIMITÉ RÉPARTIES GÉOGRAPHIQUEMENT SUR LANDERNEAU.

- Un accueil personnalisé des familles, un contact aisé avec les équipes pédagogiques.
- Tailles d'établissement adaptées à vos envies.
- Des écoles ouvertes : des activités nautiques, médiathèque, FHEL Landerneau, infrastructures sportives...
- Du matin au soir, périscolaire et scolaire sont étroitement liés sous la responsabilité du Chef d'Etablissement.

COLLÈGE

UN PROGRAMME POUR RÉUSSIR EN TOUTE SÉRÉNITÉ AU COLLÈGE

- Devoirs faits
- Aide méthodologique
- Accompagnement individualisé
- Association sportive
- Parcours anglophone /parcours breton
- Parcours foot
- Sections sportives
- Options DSU, Découverte des métiers, Ouverture à l'internationale

LYCÉE GÉNÉRAL ET TECHNOLOGIQUE

ACCUEILLIR, ACCOMPAGNER, CONSEILLER

Filière générale - Filière STMG et STI2D

OUVERTURE À L'INTERNATIONAL → **ÉCHANGE 3 MOIS** Allemagne ou Espagne

- Option Théâtre
- Section Européenne en Anglais
- Spécialité EPPCS
- Option EPS
- Section sportive Handball

LYCÉE PROFESSIONNEL

POUR REDONNER LE GOÛT D'APPRENDRE ET S'ÉPANOUIR DANS SON PARCOURS SCOLAIRE.

3 grands domaines, 5 spécialités, 2 options possibles : section euro et option sportive

- Un internat
- Le travail au centre du projet
- Les parcours de la réussite

PÔLE SUP

- 3 BTS STATUT SCOLAIRE ET ALTERNANCE
- 1 BACHELOR

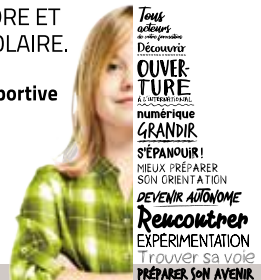

GRUPE SCOLAIRE «LES 2 RIVES»
TÉL : 02 98 85 12 55 - SITE WEB: WWW.LES-2-RIVES.FR

ECOLE ST JULIEN : 02 98 85 01 44
ECOLE ST NICOLAS : 02 98 21 51 25
ECOLE ND DU TROMEUR : 02 98 85 31 82

BIENVENUE À BORD!



Scalarité **Skaliou**

ACCOMPAGNEMENT SCOLAIRE

▶ Accompagnement scolaire - (MPT/CS)

Pour les enfants du CP au CM2. Encadrement par des bénévoles. Aide méthodologique, atelier ludique, club de lecture. Inscription au trimestre.

enfance.mptlanderneau@gmail.com
MPT/CS - 02 98 21 53 94

▶ Réseau d'aides spécialisées aux enfants en difficultés (RASED)

Groupe Scolaire : Simone Veil, Ferdinand Buisson, Le Tourous - Rue de l'Odé - 02 98 21 62 16
ce.rased29.lan-kergris@ac-rennes.fr
Groupe Scolaire Marie Curie et Jean Macé - Jules Ferry
Rue de la Tour d'Auvergne - 02 98 44 53 61
ce.rased29.lan-curie@ac-rennes.fr

DIVERS

▶ Diwan 🌿

Services associatifs, administratifs et pédagogiques du 1^{er} et 2nd degré pour les écoles, collèges et lycées des 5 départements bretons.

ZA St Ernel BP147 29411 - Landerneau Cedex
demat@diwan.bzh www.diwan.bzh
02 98 21 33 69

ÉCOLES

▶ Groupe scolaire Ferdinand Buisson

Directrice : Christine MAONY
15 Rue Béléril - 02 98 21 50 50 - *ec.0290924X@ac-rennes.fr*

▶ Groupe scolaire Jean Macé / Jules Ferry

École monolingue français et bilingue français/breton
Place Saint-Thomas - Directeur : G. CASSAR - 02 98 85 13 52
ec.0290926Z@ac-rennes.fr

▶ Groupe scolaire Simone Veil

1, rue de l'Odé - Directrice : Mme Florence GUIZIOU
02 98 85 25 34 - *ec.0291682W@ac-rennes.fr*

▶ Groupe scolaire Marie Curie

Directrice : Helen AGRANIER
90 rue de la Tour d'Auvergne - 02 98 85 04 91
ec.0290928B@ac-rennes.fr - http://www.mariecurie.eu/

▶ Groupe scolaire Le Tourous

École primaire et maternelle, enseignement monolingue et bilingue français/breton.

Directrice : Agnès Habasque
École élémentaire, 8 rue Aristide Briand - 02 98 85 14 15
École maternelle, 10 rue Aristide Briand - 02 98 21 37 17

▶ École Notre dame du Tromeur

4 classes. Accueil personnalisé et individualisé.
Inscriptions sur RDV, via le mail ou le téléphone.
16, bd d'Estienne d'Orves
Séverine COSQUER - 02 98 85 31 82
eco29.nd-tromeur.landerneau@e-c.bzh
<https://sites.google.com/site/notredamedutromeur/accueil>

▶ École maternelle et primaire Saint-Julien

Filière bilingue. Inscriptions auprès du directeur Jacques MARZIN.

13, rue de Brest - 02 98 85 01 44
stjulien.landerneau@wanadoo.fr
www.ecole-saint-julien.com
https://www.facebook.com/ECOLE-ST-Julien-108224024122664/

▶ École Saint-Nicolas

4 classes : PS/MS, GS/CP, CE1/CE2, CM1/CM2.
Garderie de 7h30 à 18h30 et extension possible sur inscription 7h-19h.

Directeur : Daniel MOIGN
02 98 21 51 25
eco29.st-nicolas.landerneau@e-c.bzh
eco29.st-nicolas.landerneau@eco.ecbretagne.org

▶ Skol Diwan 🌿

École maternelle et élémentaire bilingue immersive.
Services de cantine et de garderie. Renseignements et inscriptions auprès de Patricia QUÉRÉ-TASSEL, directrice.

185 Allée de Trémaria
02 98 21 68 00 - *skol.landerne@diwan.bzh*

ENSEIGNEMENT SECONDAIRE

▶ Collège de Mescoat

Enseignement secondaire. Filière bilingue français/breton
Section bilangue allemand, section sportive basket (6^e - 3^e) et handball (4^e - 3^e)

BP 90304 - 29413 Landerneau Cédex
Principal : M. LAMOUR - 02 98 85 12 54
www.college-mescoat-landerneau.ac-rennes.fr
ce.0290045s@ac-rennes.fr

▶ Collège et lycée Saint-Sébastien Groupe scolaire les 2 rives

Collège et lycée général et technologique de la 6^e au BTS.
4 rue Hervé de Guébriant - 02 98 85 12 55
groupescolaire@les-2-rives.fr - www.les-2-rives.fr

▶ Lycée Saint-Joseph Groupe scolaire les 2 rives

Lycée technologique et professionnel de la 3^e prépa métiers aux BTS, passant par 5 spécialités de baccalauréats professionnels.

Route de Pencran - 02 98 85 02 58
groupescolaire@les-2-rives.fr - www.les-2-rives.fr

▶ Lycée Polyvalent de l'Élorn

Formations dans le domaine général, technologique et professionnel (Métiers du bois, gestion administration et assistance à la personne). Les diplômés délivrés vont du CAP au BTS. 1 600 élèves accueillis.

Place de l'Église Saint Houardon - BP 759
29 207 LANDERNEAU CEDEX
Thierry LAPALME
02 98 85 12 71
ce.0290044r@ac-rennes.fr
http://www.lycee-polyvalent-elorn-landerneau.fr/

ORGANISME DE FORMATION

► IFSO – Instituts de Formation Santé de l'Ouest

Formations Aide-Soignant et Médico-sociales initiales et continues allant de la préparation à la sélection aide-soignante aux diplômés complémentaires dans la santé ou le médico-social.

Route de Pencran BP40 704 – 29 207 Landerneau

Directeur du Centre de formation : Loïc Judeau

02 98 21 55 60

ifaslanderneau@ifso-asso.org

www.ifso-asso.org – Facebook : IFSO Landerneau

► Stumdi ✨

Organisme de formation en langue bretonne agréé. Formations continues de 6/9 mois, stages courts, personnalisés...

Centre Théo Le Borgne - 1 rue du Dr Pouliquen

Sandra – 02 98 21 39 94

contact@stumdi.bzh

<https://stumdi.bzh/>

<https://www.facebook.com/aozadurorganisme.stumdi>

► Maison des Lycéens - Lycée de l'Elorn

Association gérée directement par les élèves, pour développer la vie sociale, culturelle et sportive dans l'établissement (anciennement FSE).

02 98 85 55 63 - maisondeslyceenselorn@gmail.com

ORIENTATION

► Centre d'information et d'orientation Brest - Landerneau

Accueils, informations, conseils en orientations scolaire et professionnelle. Période scolaire : 9h-12h 13h30-17h30 (tous les jours sauf lundi matin)

Immeuble Artémis Zone de Kergonan Nord, Espace Athena

Rue Hubertine Auclert 29200 Brest

cio.brest@ac-rennes.fr – www.cio-brest.ac-rennes.fr/

02 98 44 31 74

PARENTS D'ÉLÈVES

► APE Groupe scolaire Jules Ferry - Jean Macé

Ecole Jules Ferry, Place Saint Thomas

Arnaud MARIEL – 06 03 04 44 22

arnaudmariel@orange.fr

► APE Groupe Scolaire Le Tourous

Rue Aristide Briand

M. GUILPAIN – thomas.guilpain2612@gmail.com

Facebook : APE du Tourous

► APE Groupe scolaire Ferdinand Buisson

Association des parents d'élèves de l'école qui défend les intérêts moraux et matériels, informe les familles sur la vie de l'établissement.

15 rue BELERIT

Laurent CARIQU – 06 23 17 10 83

ape.ferdinandbuisson.29@gmail.com

Facebook : Ape Ferdinand buisson Landerneau

Instagram : [ape_ferdinand_buisson_landerneau](https://www.instagram.com/ape_ferdinand_buisson_landerneau)

► APE Groupe scolaire Marie Curie

L'APE a pour rôle de récolter des fonds afin de financer les sorties ou activités scolaires proposées par les enseignant(e)s aux enfants.

90 rue de la Tour d'Auvergne - 29 800 LANDERNEAU

Audrey LE GOFF – 06 38 36 76 44

apemariecurie29800@gmail.com

Facebook : APE Marie Curie

► APE Simone Veil

Rue de l'Odette

Jacqueline CASALI – 06 89 55 38 37

jacqueline.casali@aviation-civile.gouv.fr

► APEL Groupe scolaire les 2 rives

Association des Parents d'Élèves de l'enseignement Libre.

Collège Saint-Sébastien

Lycée Saint-Sébastien

Lycée technique Saint-Joseph

4 Rue Hervé de Guébriant BP 30819, 29208 Landerneau

Pascal MATARESE - apel2rives@gmail.com

► Comité de soutien Skol Diwan ✨

Organisation d'événements afin de faire vivre financièrement l'école.

Allée de trémaria

foirebiolanderneau@gmail.com

foirebiolanderneau.bzh

Facebook : [foirebiolanderneau.bzh](https://www.facebook.com/foirebiolanderneau.bzh)

► Div Yezh Landerne ✨

Association de parents d'élèves pour promouvoir l'enseignement du breton en filière bilingue publique de Landerneau et La Roche Maurice.

Les écoles du Tourous, de Jean Macé-Jules Ferry et du Pontois, le

collège de Mescoat et le lycée de l'Elorn

8 rue Aristide Briand

Sophie AUDREN – 07 66 67 19 78

dylanderne@gmail.com

<https://www.facebook.com/profile.php?id=100073460383522>

Instagram : @divyezhbrolanderne

► APEL Notre Dame du Tromeur

Organisation de divers événements.

16 bd Estienne D'Orves – Matéo COMBES

06 01 19 14 83 – appel.ndtromeur@gmail.com

► APEL Saint-Julien

Assure l'accueil des nouveaux parents, animation de l'école, ventes diverses pour recueillir des fonds destinés aux sorties des enfants, à l'achat de matériel...

Florence MADEC – 06 68 71 60 47

13 rue de Brest - apelsaintjulien29@gmail.com



Le Stessie

64 Rue de la Fontaine Blanche,
29800 Landerneau • 02 98 85 25 18



BURGERS ET PIZZAS MAISON

sur place
ou à emporter

02 98 80 16 12

35 RUE HERVÉ DE GUÉBRIANT, 29800 LANDERNEAU

Mardi au jeudi : 11h30 - 14h/18h - 20h45

Vendredi au Samedi : 11h30 - 14h/17h30 - 21h30

Dimanche : 18h-21h

bar
brasserie

Terrasse sur l'Élorn

Le Goéland

6 rue du pont - 29800 Landerneau
02 98 85 19 22

KARDELEN

RESTAURANT
TURC

SPECIALITE
KEBAB

À EMPORTER OU SUR PLACE

14, rue de la Fontaine Blanche - 29800 LANDERNEAU

☎ 02 98 85 18 12

Restaurant Les Cap-horniers

Cuisine traditionnelle **FAIT MAISON**
Ouvert tous les midis du lundi au samedi
le soir : jeudi, vendredi et samedi
Maitre Restaurateur

13, rue du commerce • LANDERNEAU • Tél : 02 98 21 32 38

Shish Mahal

Restaurant indo-pakistanaïs

8, rue de Brest
29800 Landerneau
02 29 61 69 54

Midi & soir - Menus & carte
Sur place ou à emporter.

PÂTISSERIE CHOCOLATERIE

Salon de thé

02 98 25 70 65

Ouvert du mardi au samedi : 9h30-12h30 / 14h30-18h30
Dimanche : 9h00-12h30 / 15h00-18h00

2 rue de la Fontaine Blanche - LANDERNEAU

Au marché de KERGREIS

BOUCHERIE - CHARCUTERIE - TRAITEUR
ALIMENTATION GÉNÉRALE

Horaires d'ouverture :
Du mardi au samedi 8h-12h30
puis 15h-19h15.
Le dimanche de 8h30-12h30.
Fermé le lundi

2 Rue de l'Odet - 29800 LANDERNEAU
www.aumarchedekergreis.fr
02 98 80 25 31



Loisirs
Dudi

► Accueil des villes françaises (AVF)

Accueil et intégration des nouveaux arrivants à travers les différentes activités animées par des bénévoles.

Permanences (hors vacances) : mardi-vendredi 9h30 - 11h30

2 rue du Calvaire, Mille-Clubs

Monique QUEFFELEC - 02 29 63 29 98

landerneau.avf.accueil@gmail.com

www.avf.asso.fr/landerneau

Facebook : Accueil des villes françaises AVF landerneau

► Amicale laïque Poterie

Rue du Calvaire, Mille-Clubs

Poterie : mardi de 20h à 22h et vendredi de 14h à 16h30

Joacquina MARTIN-MOALIC - 02 22 08 12 05 / 06 88 63 81 39

► Ludothèque

« La cabane des p'tits lutins »

Espace de jeux et de jouets, gratuit et ouvert à tous. Prêt de jeux sur place gratuit. Soirées mensuelles.

MPT/CS, Place F.Mitterrand

ludolutin@orange.fr

<https://cabanelutins.jimdosite.com/>

Sandra THÉPOT - 06 23 34 10 06

► Maison pour tous/Centre social (MPT/CS)

Place F. Mitterrand - 02 98 21 53 94

accueil@mptlanderneau.org - www.mptlanderneau.org

Facebook : Maison Pour Tous / Centre Social Landerneau

ANIMAUX

► Kezeg Breizh an Elorn

Animations et organisations de fêtes autour du cheval.

Roger BARON - 06 60 24 98 30

roger.baron.29@hotmail.fr - marrec.m@orange.fr

► Refuge animalier du Pays de Landerneau

Sauvetages d'animaux domestiques - Promenades possibles sous réserve de toutous disponibles autour du refuge (pièce d'identité à prévoir).

8 rue Saint Ernel

Isabelle DEMESLAY - 02 98 21 57 27

refugedelanderneau@yahoo.fr

<https://refugeanimalierdupaysdelanderneau.over-blog.com/>

Facebook : REFUGE DE LANDERNEAU

ARTS DU CIRQUE

► Arts du cirque (MPT/CS)

Atelier d'initiation animé par Dédale de clown : acrobaties, arts clownesques, objets d'équilibre, jonglerie.

Accueil MPT/CS - Place F.Mitterrand

accueil@mptlanderneau.org - 02 98 21 53 94

ARTS PLASTIQUES LOISIRS CREATIFS

► Arz al Loar

Association de peintres et sculpteurs, organise son Salon

de Printemps en avril. Ouverture au public de 10 h à 18 h. Entrée gratuite.

5 place des noisetiers - 29800 La Forest-Landerneau

Gérard LE HIR - 02 98 20 21 68

le-hir.gerard@wanadoo.fr

► Arts plastiques (MPT/CS)

Pour enfants. Découverte ludique des différentes techniques artistiques : dessin, peinture, impression, volume, mise en valeur de la créativité personnelle. Atelier animé par Tamàs TURZO.

MPT/CS : 02 98 21 53 94 - accueil@mptlanderneau.org

► Atelier Dessin BD Manga

A partir de 10 ans. Initiation aux différentes techniques utilisées en Manga ou en BD : la pause de trames, l'encrage d'un dessin, les proportions anatomiques, la perspective...

Atelier animé par Ludovic JAFFRÉ.

accueil@mptlanderneau.org

02 98 21 53 94

► Atelier Dessin

Adultes débutants ou amateurs. Initiation à différents outils et techniques (crayon graphite, craie noire, feutres, aquarelle, acrylique). Atelier animé par Ludovic JAFFRÉ.

accueil@mptlanderneau.org

www.mptlanderneau.org - 02 98 21 53 94

► Couture

Pour adultes. Effectuer vos travaux de couture, avec l'aide technique et le savoir-faire d'une intervenante. Du matériel est mis à disposition lors des séances.

MPT/CS

accueil@mptlanderneau.org - 02 98 21 53 94

► Loisirs créatifs (AVF)

Peinture acrylique, sables de couleurs, aquarelle, patchwork, broderie et tricot.

Mille-Clubs, Rue du calvaire

landerneau.avf.accueil@gmail.com

► La Passerelle des Arts Calligraphie et Dessin

Calligraphie / adultes - Josiane PAGE LE GENDRE

josiane.page@orange.fr - 02 98 85 16 25 / 06 95 29 17 21

<https://calligraphie-a-landerneau-96.websself.net>

Dessin et peinture enfants (6-14 ans) - Catherine DARCHEN

c.darchen@free.fr - 06 83 85 52 99

Parc de Keranden

Responsable : Alain PAGE - 06 75 88 23 20

alapage@gmail.com

► Le Tri Porteur

Ateliers créatifs et participatifs pour donner une seconde vie aux objets.

Renseignements et inscriptions à animation@letriporteur.bzh

► Peinture sur porcelaine

Adultes. Se retrouver dans une ambiance conviviale, un four est mis à disposition (Groupe non encadré).

Lundi de 13h30 à 16h

accueil@mptlanderneau.org

www.mptlanderneau.org

02 98 21 53 94



Berges en Fête 2021 ©DR

ASTRONOMIE

► Astro club Alnitak

Si la météo le permet, observation aux instruments (à La Martyre).

Réunions mensuelles à 21h les vendredis 9 sept, 7 oct, 4 nov, 9 déc 2022, 6 janv, 3 fév, 7 mars, 7 avril, 5 mai, 2 juin 2023.

MPT/CS Place F. Mitterrand
NICOLAS PENNEC – 06 75 16 93 47

alnitak_29@yahoo.fr

<http://astrosurf.com/alnitak>

www.facebook.com/alnitakastro

CUISINE

► Cuisine (AVF)

Atelier cuisine

Mille-Clubs, Rue du Clavaire – landerneau.avf.accueil@gmail.com

DANS LES QUARTIERS

► Comité de loisirs du Haut Tourous

Pétanque

11 rue LEGRIS-DUVAL

André LE BORGNE – 06 43 26 18 73

le-borgne.micela@orange.fr

► Kergreis Dynamique

Animation du quartier, atelier de dessin créatif pour adultes.

Mardi 19h30 - 21h30 animé par Christelle VALLÉE

90 rue de l'aber Benoît

Stéphane VALLEE – 06 72 02 19 28

kergreis.dynamique@laposte.net

Facebook : Kergreis Dynamique

► Mam'loisirs

Groupe d'habitants qui se réunit les mardis et vendredis après-midi dans un lieu d'accueil convivial sur le quartier de Kergreis. Des activités sont organisées ainsi que des sorties culturelles et ludiques.

accueil@mptlanderneau.org

www.mptlanderneau.org - 02 98 21 53 94

► Landerneau Rive gauche

Organise la fête des arts et des puces le dernier samedi d'août, la fête médiévale en décembre et la fête des pommes en octobre (en alternance tous les deux ans).

Marie-Claude LE GOFF - 06 07 21 61 80

7 rue St Thomas - landerneaurivegauche@gmail.com

ÉCRITURE

► Association « Au clair de la plume »

Ateliers d'écriture, le samedi de 10h à 12h à la MPT de Landerneau. Les textes s'écrivent à partir des propositions et envies du groupe.

15 rue Marcelin Berthelot

Annie LE MERRER - 06 77 00 59 53

annie.lemerrer29@gmail.com

ENFANCE/JEUNESSE

► Espace accueil jeunes (MPT/CS)

Lieu d'accueil, de rencontres et d'échanges pour les jeunes de plus de 14 ans. Baby foot, billiard à disposition. Accompagnement de projets.

jeunesse@mptlanderneau.org - mptlanderneau.org

02 98 21 53 94

► Association des guides et scouts d'Europe

Mouvement de scoutisme catholique agréé Jeunesse et Sport, dès 8 ans : vivez l'aventure scouts par la vie dans la nature.

Noëlle DANIEL – 06 04 04 67 62

noelle.daniel@laposte.net

www.scouts-europe.org

► Scouts et guides de France

Accueil de jeunes de 6 à 21 ans. Ouvert à tous et agréé Jeunesse et Sport. Forme ses encadrants de 18 à 99 ans.

Laetitia MATUCHET – 07 77 26 39 34

landerneau.sgdf@gmail.com

Facebook : @sgdf.landerneau

► Vac'ados (MPT/CS)

11/17 ans. Activités variées, sportives et culturelles.

jeunesse@mptlanderneau.org

www.mptlanderneau.org - 02 98 21 53 94

GÉNÉALOGIE

► Généalogie (AVF)

Mille-Clubs - Rue du Calvaire

landerneau.avf.accueil@gmail.com

JARDINAGE

► Les Jardins familiaux Les Deux Rives

Plusieurs jardins, plusieurs cultures à découvrir dans un cadre agréable et respectueux de l'environnement.

MPT/CS Place F.Mitterrand

Pierrick GAUTHIER - 06 77 60 07 94

pierrick.gauthier@hotmail.fr

Facebook : Jardinage Familial LES DEUX RIVES

JEUX DE CARTES

► Bridge club de Landerneau

Pour le plaisir d'un jeu de carte complet et stimulant. Tournois fédéraux mardi 19h et vendredi 13h45.

Initiations débutants jeudi 10h-12h.

Salle Toull Kog, rue André Millour

Initiations débutants lundi 18h-20h, Mille-Clubs

rue du Calvaire

Annie LOAEC - 06 34 02 06 12

bridge-club-landerneau@wanadoo.fr - bridge-club-landerneau.org

► Jeux de cartes (AVF)

Bridge lundi > Uniquement des tournois et jeux

Tarot : Tous les mardis 14h-18h, parties libres et tournois

Belote : vendredi - Mille-Clubs, Rue du Calvaire

landerneau.avf.accueil@gmail.com

JEUX DE REFLEXION

► Club Pyramide de la vallée de l'Elorn

Jeux de mots de la langue française.

Le jeudi de 17h30 à 19h30 le samedi de 14h à 16h30

Mille-Clubs - hervesylyvie1959@orange.fr

Sylvie LE JOLU - 02 98 21 64 95

► Jeux de réflexion (AVF)

Mémo gym (jeux de mémoire)

Scrabble (jeu en duplicate) - Rummy (jeu de chiffres)

Initiation au jeu d'échecs

Mille-Clubs, Rue du Calvaire - landerneau.avf.accueil@gmail.com

LANGUES (ALLEMAND)

► Allemand (AVF)

Perfectionnement, conversation

Mille-Clubs, Rue du Calvaire - landerneau.avf.accueil@gmail.com

► Allemand (Comité de jumelage)

Cours de différents niveaux

Loïc BANNIER : 06 79 43 24 70

loicbannier@orange.fr

LANGUES (ANGLAIS)

► Anglais (AVF)

Conversation

Mille-Clubs, rue du Calvaire - landerneau.avf.accueil@gmail.com

LANGUES (BRETON)

► Stumdi ✨

Organisme de formation en langue bretonne agréé. Formations continues de 6/9 mois stages courts, personnalisés...

Centre Théo Le Borgne - Claudie Malnoë - 02 98 21 39 94

contact@stumdi.bzh - www.stumdi.bzh - Facebook @stumdi

► Ti ar Vro Landerne Daoulaz ✨

Fédération d'associations autour de la langue et de la culture bretonne. Si vous avez des questions, des projets, des envies, contactez-nous !

1 Rue Docteur Pouliquen - Centre Théo Le Borgne

Eric LE LAN - 09 73 65 35 24

degemer@tiarvrolandernedaoulaz.bzh

<https://www.tiarvrolandernedaoulaz.bzh>

<https://www.facebook.com/tavlandernedaoulaz>

LANGUES (ESPAGNOL)

► Espagnol (AVF)

Perfectionnement, conversation, pas d'apprentissage.

Mille-Clubs, rue du Calvaire - landerneau.avf.accueil@gmail.com

► Langues et culture Espagnole

Cours d'espagnol adultes débutants, perfectionnement. 3 niveaux, mardi et jeudi soir.

Carmen MARQUEZ - 02 98 20 50 24

Bernard GUILLERM - 06 61 54 87 08

l.c.espagnoles@gmail.com

PHILATÉLIE

► Philatelnor

Philatélie pour tous les âges, tous les types de collection. Rencontres, échanges, initiation, achats groupés entre collectionneurs confirmés ou débutants.

15 rue M.Berthelot

alain.lemerrer@wanadoo.fr - Alain LE MERRER - 06 73 54 67 96

► Club philatélique landerneén

Développer le goût pour la collection, l'étude et l'échange des timbres-poste et des correspondances philatéliques.

2^e dimanche du mois - Mille-Clubs

Raymond CHALM - 02 98 85 29 49

SORTIES

► Visites-sorties (AVF)

Découverte de la région, sorties culturelles et autres.

Mille-Clubs, rue du Calvaire - landerneau.avf.accueil@gmail.com

ELORN PAYSAGE

CRÉATION - AMÉNAGEMENTS EXTÉRIEURS

Entretien de jardins avec Agrément Service à la personne



Tél. : 02 98 21 38 14

6 rue de la fonderie - 29800 LANDERNEAU

Email : contact@elornpaysage.fr

ASFS

SI
SERVICES À
LA PERSONNE

SERVICES À LA PERSONNE

50%

ACTIFS SENIORS FAMILLES

Pen ar Prat • 29 460 IRVILLAC

06 75 43 99 39

contact@actifs-seniors.fr

Infiniment Fleurs

35 rue Hervé de Guébriant

29800 LANDERNEAU

Tél. 02 29 62 32 54

www.infiniment-fleurs.fr

PEINTRE DÉCORATEUR

ARTISAN

Erwan Toudic

CRÉATEUR D'INTÉRIEUR

02.98.25.18.45

06.65.79.51.95

PLOUEDERN

LA QUALITÉ DE L'AIR INTÉRIEUR



DÉPOLLUANT - MICROPOREUX

ARTIPOLE

www.erwan-toudic-decorateur.fr

Sicarbu Ouest

Nos énergies construisent l'avenir



Besoin de fioul ?

Sicarbu Ouest c'est :

- Le Fioul Efficacité pour le chauffage et le Traction Efficacité (GNR) pour l'agriculture
- Des livraisons du lundi au samedi,
- La possibilité de mensualiser votre dépense annuelle de chauffage ou de payer par carte bancaire,
- Les Aides Financières pour les Travaux d'Economie d'Énergie.

02 98 85 56 10

0800 730 066
NUMÉRO VERT

Apart gratuit
depuis 10 jours fixés

L'énergie est notre avenir, économisons-la.

Rénovation - Fenêtres Bois/PVC/Alu - Cloisons sèches



MENUISERIE

Alexandre Le Roux

Agencement - Aménagement - Carport
intérieur/extérieur

Landerneau alex.le.roux@wanadoo.fr 02.98.85.36.19. - 06.86.74.32.42.



LIBRAIRIE

28, rue de la Fontaine Blanche
29800 Landerneau

02 98 41 32 83

lespassagersdulivre@orange.fr

Ouvert le lundi de 14h à 19h,
du mardi au samedi
de 9h30 à 19h
sans interruption



*Votre épicerie vrac
à Landerneau !*



VENTE AU POIDS



Rue Traverse des Boucheries
Proche de l'Église Saint-Houardon
petitspochons.bzh - 02 90 82 87 03

 @OPetitsPochons 



**ERNEST
PIGNON-
ERNEST**

12 JUIN 2022 — 15 JANV. 2023

LANDERNEAU

FONDS POUR LA CULTURE
HÉLÈNE & EDUARD LECLERC

#expoErnestPignonErnest www.fonds-culturel-leclerc.fr

10 ANS!





Arts & Culture
Arz & Sevenadur

► Atelier Culturel

L'Atelier Culturel, programmateur du Centre culturel Le Family, propose une programmation culturelle de qualité à destination de tous les publics, ainsi que des ateliers d'initiation aux pratiques artistiques.

MPT/CS, place F. Mitterrand - 02 98 21 61 50

contact@atelier-culturel.fr - www.atelier-culturel.fr

► Kann Al Loar 🌟

Rendez-vous incontournable de la culture bretonne, de la tradition et musiques actuelles. Des événements à l'année et le festival en juillet. Envie d'être bénévole et de rejoindre l'équipe ? N'hésitez pas à nous contacter !

Centre Théo Le Borgne, 1 Rue Docteur Pouliquen

Marie PASQUEREAU - 02 98 30 30 45

festival@kann-al-loar.bzh

https://kann-al-loar.bzh/

https://www.facebook.com/kannalloar

https://www.instagram.com/kannalloar/

► Pays de Landerneau-Daoulas Animation

Rejoignez une équipe de bénévoles aux services de la population de la Communauté d'agglomération du pays de Landerneau-Daoulas ambiance conviviale garantie.

4 rue du Pontic

carnaval.lune.etoilee@gmail.com

Facebook : Carnaval Lune Etoilée

Instagram : Carnaval de la Lune étoilée

CHANT

► Chant à cappella (AVF)

Le plaisir de chanter ensemble.

Mille-Clubs - rue du Calvaire

Landerneau.avf.accueil@gmail.com

► CHANT - stage de pratique vocal

Chanter, faire évoluer la voix, apprentissage de chants des musiques du monde. Stages trimestriels : le samedi et dimanche de 10 h 30 à 13 h et de 14 h à 16 h 30. Sarah Floch

Atelier Culturel - Place F. Mitterrand contact@atelier-culturel.fr

fr - www.atelier-culturel.fr 02 98 21 61 50

► Chorale Coup de Chœur

Répertoire : gospel, swing, musiques du monde le mardi de 20h15 à 22h15

Atelier Culturel

Place F. Mitterrand

C. Leveau - 02 98 21 61 50

contact@atelier-culturel.fr

www.atelier-culturel.fr

► Conscience et art du spectacle (Troop'up)

Spectacles, concerts et événements à l'année. Ateliers conférences sur le développement personnel/spiritualité.

Cours et stages art de la scène. A partir de 7 ans.

50 rue Théodore Botrel

Luisa MONTEIRO - 06 82 33 80 46

uplandern@hotmail.fr - http://www.uplandern.com

► Hekleo 🌟

Chants de Bretagne et pays celtiques, style folk et musiques du monde. L'ensemble des activités se déroulent en breton, compréhension de la langue souhaitée. Lundi 20h15 - 22h15

Maison de la Musique, Keranden

Jean-Pierre THOMIN, Président - 06 11 11 60 14

Jean-Pol DE KERJEAN, chef de chœur - 06 47 05 11 48

thomin.jeanpierre@bbox.fr

jean-pol.kerjean@wanadoo.fr

Facebook : https://hekleo.bzh

CINÉMA

► Collectif Ciné

Propose une fois par mois un film suivi d'un débat en lien avec les activités de l'association qui le propose.

facebook.com/collectifcinelanderneau

Gaïd PELLEN et Rosenn PRADINES - 06 68 70 74 27

► Cinéma Le Rohan

55 rue de la Fontaine Blanche

BP 723 - 29 207 Landerneau cedex

Marine CHOPIN - cine.le.rohan@wanadoo.fr

www.le-rohan.fr - 02 98 21 33 11

CONFÉRENCE

► Culture bretonne (AVF) 🌟

Ateliers sur le thème de la culture bretonne

Mille-Clubs - landerneau.avf.accueil@gmail.com

► Université du Temps Libre du Pays de Landerneau-Daoulas

Conférences et ateliers (histoire de l'art, littérature, histoire de la musique, géopolitique), sorties culturelles et conviviales.

MPT/CS, Place F. Mitterrand

Gilbert CARON - 02 98 25 17 55

utl-landerneau@laposte.net

www.utl-landerneau.com

DANSE

► Artbre de Lune

Renforcer la confiance en soi et le bien-être des enfants de 6 à 11 ans par des ateliers créatifs (peintures, dessins, pastels, travaux manuels) ; des ateliers art clownesque et expression corporelle.

6 allée Gounod

Sandrine TOCANIER - 06 20 66 28 33

artbredelune@hotmail.com

Facebook : artbredelune - Instagram : artbredelune

► Artland

Influences diverses (classique, jazz, modern jazz, hip hop, danse latine, ...), chorégraphies mixtes et pleines de fantaisie. Ados / adultes. Cours 20h30/22h00 les lundis et jeudis.

9 allée des Mimosas

Corinne MOULIN - 06 46 11 04 64

artland.mixdanse29@gmail.com

https://www.facebook.com/artlandmixdances

https://www.instagram.com/artland.corinne.moulin/?hl=fr

► Danse Hip-Hop (MPT/CS)

Initiation à la danse Hip Hop pour enfants et ados. Atelier animé par Mikaël PAUGAM.

accueil@mptlanderneau.org - 02 98 21 53 94

► Endless Fusion

Cours réguliers et stages de danses du monde (danses orientales, tribal fusion) et de danses urbaines (dance hall, house) pour tous les âges, tous les corps et tous les niveaux La Fabrik.

Anne HETHALMI - 07 81 56 63 66

contact@endlessfusion.fr

<https://anyadanse.wixsite.com/endless-fusion>

Facebook : <https://www.facebook.com/endlessfusion/>

► Eskell an Elorn



Danse loisirs et enfants, broderie et chant.

Ensembles : concours (Conf. Kenleur) et démonstrations

30 rue de Saint Ernel, La Fabrik

Valérie PERON - 07 67 13 72 36

eskellanelorn.landerne@gmail.com

<https://www.eskellanelorn.bzh/>

<https://www.facebook.com/eskellanelorn/>

► Kanahau Triskell

La danse marquisienne et polynésienne. Réunion tous les samedis de 14h à 18h.

Salle de danse Le Family

Henri DERRIEN

3 imp Charles Voisin

tissot.john@orange.fr - www.kanahautriskell.sopixi.fr

02 98 61 34 30

► Les danseurs du pont / Emglev danserien ar pont



Organisation de Fest-deiz sur le pont habité les dimanches d'été gratuit et ouvert à tous.

11 rue du pont - Bruno MOURICHON - 06 74 54 19 42

bmourichon@orange.fr

► Jazz Attitude

École de danse Modern-Jazz : éveil corporel, danse rythmique, éducation corporelle, assouplissement. Tous niveaux, à partir de 4 ans.

46 Rue ROSKELEN

Anne HERRY LE BIHAN - 06 20 93 45 33

jazzattitude.29800@gmail.com

<https://jazzattitude29.wixsite.com/home>

<https://www.facebook.com/jazzattitudelanderneau/>

► Élément terre, élément air

Promouvoir l'apprentissage et la pratique de la danse et des percussions africaines.

MPT/CS, Place F.Mitterrand

Marianne JADE - 06 82 34 21 08

Anne-Laure MICHEL - 06 14 66 61 37

benalmichel@orange.fr

Facebook : <https://facebook.com/pages/Element-Terre-Element-Air>

Element-Air

DANSE DE SOCIÉTÉ

► Elorn Danse Passion

Cours de danses latines (rock, chachacha, samba...) et standards (valse, quick step,...), cours de line-danse
Détente et bonne humeur assurés.

Cathy SAGOT

06 12 70 08 08

elordansepassion@gmail.com

Facebook : Elorn Danse Passion

HISTOIRE LOCALE ET PATRIMOINE

► APEVE – Association pour la promotion des enclos paroissiaux de la vallée de l'Elorn

Promotion des enclos paroissiaux de la vallée de l'Elorn dans leurs dimensions historique, artistique et architecturale.
www.apeve.bzh – contact@apeve.infini.fr – 06 99 74 86 40

► Association Dalh Mad

Découverte de la rade de Brest et participation aux fêtes nautiques sur le Dalh Mad, la gabarre de la ville de Landerneau
MPT/CS Place F.Mitterrand

Emmanuel ROUBY : rouby29@orange.fr

06 08 86 95 16

► Dourdon

Association d'histoire locale et de patrimoine. Recherches en archives, valorisation du patrimoine. Publication bulletin annuel « Les cahiers de Dourdon ».

Andrée LE GALL-SANQUER – contact@dourdon.org

www.dourdon.org – 06 82 68 02 75

<https://www.facebook.com/bernard.kerneis>

► Lin & chanvre en Bretagne

Réseau qui fédère les acteurs du lin et du chanvre selon un triptyque : « culture-tourisme-économie ». Si le tissage, le papier de lin, l'écoconstruction ou l'histoire des kannidis vous intéresse...

MPT/CS – P. F. Mitterrand

contact@linchanvrebretagne.org - 02 98 85 44 99

www.linchanvrebretagne.bzh

LIEUX D'EXPOSITION

► Fonds Hélène & Édouard Leclerc pour la Culture

Le Fonds a pour ambition de faire découvrir au grand public les œuvres des artistes emblématiques de notre époque.

Aux Capucins 02 29 62 47 78 - contact@fhel.fr

www.fonds-culturel-leclerc.fr

► Galerie de Rohan

Voir p.12

► Galerie l'Obèle

Exposition de gravures et dessins. Cours et ateliers pour enfants et adultes autour des métiers du livre et de l'illustration.

Anastassia ELIAS – 8 rue Lafayette

eliasaby@gmail.com – 06 64 11 63 27 - Instagram : anastelias

► Galerie - Atelier Thomas Godin

Gravures, peintures, sculptures

25 rue de la Fontaine blanche

07 83 24 58 83 – contact@thomasgodin.com

www.thomasgodin.com

Facebook @engravatur

Instagram @thomasgodin.art

► MPT/CS Landerneau

Place F. Mitterrand
accueil@mptlanderneau.org - www.mptlanderneau.org
02 98 21 53 94

► Les Ateliers Lafayette

Les Ateliers Lafayette œuvrent depuis 6 ans à la valorisation de l'art et l'artisanat dans un concept d'ateliers partagés. Expositions mensuelles et événements programmés.

11 rue Lafayette
Julien LAPARADE – 02 30 82 02 81
atelierslafayette@gmail.com
https://www.facebook.com/lesatelierslafayette/
Instagram : atelierslafayette

► Atelier-Galerie Halocline

Illustrations naturalistes à l'aquarelle, acryliques, linogravures et eaux fortes de Cathy Flandrin; périodiquement d'autres artistes. Ouvert du mercredi au samedi de 15h à 18h30 d'avril à décembre.

Rue Lafayette
Cathy FLANDRIN - 06 22 48 97 28
cathyflandrin29@gmail.com
https://www.cathy-flandrin.tumblr.com

SALLE DE SPECTACLES

► Centre culturel Le Family

Voir p.12

LIEUX DE MANIFESTATION

► Espace Saint-Ernel

Voir p.12

LITTÉRATURE

► Echange autour d'un livre (AVF)

Mille-Clubs, Rue du Clavaire
landerneau.avf.accueil@gmail.com

MUSIQUE

► Accordéon Diatonique

Découvrir l'accordéon à travers un répertoire varié : chants de marins, musique bretonne...

Romain KERGOAT - 02 98 21 61 50
Atelier Culturel - Place F. Mitterrand
contact@atelier-culturel.fr - www.atelier-culturel.fr

► Bagad et Bagadig Bro Landerne

Dès 6 ans, devenez musicien en apprenant bombarde, cornemuse, caisse claire ou percussions via une méthode ludique encadrée par des professionnels. Une pratique qui permet de jouer rapidement en groupe.

Président : Erwan YVENOU - 06 75 44 55 17
sekretour@bagad-bro-landerne.bzh
www.bagad-bro-landerne.bzh

► Batucazik

Percussions brésiliennes. Débutants ou non, musiciens ou pas, tous sont les bienvenus. Répétitions le mardi de 20h15 à 21h45.

Maison de la musique - Rue Jehan Bazin
Florence GILLET
06 87 05 58 13

batucazik@gmail.com
https://yatouzik.over-blog.com
Facebook : Batucada Batucazik

► Cours de guitare

Apprendre à jouer/perfectionner son niveau pratique et théorique. - Mardis, mercredis, samedis, lieu : MPT/CS

Atelier Culturel - Place F. Mitterrand
G. COANT, P. COU - 02 98 21 61 50
contact@atelier-culturel.fr
www.atelier-culturel.fr

► Diatonik Penn ar Bed

Promotion de la musique « trad » notamment par la pratique de l'accordéon diatonique. Animations diverses

8 bis rue de la Fonderie
Véronique GRIGNOU - 06 32 06 30 41
bv.grignou@wanadoo.fr

► Élément terre, élément air

Voir la rubrique Danse p.49

► Bside

Développement, animation et promotion d'arts culturels musicaux autour d'événements organisés sur le bassin landernéen.

Ronan Lefeuvre - 5 Rue Jean Bart
assobside@gmail.com - 06 32 21 19 88

► Harmonie de l'Elorn

Orchestre d'harmonie composé de musiciens amateurs, petits et grands, débutants ou confirmés.

Maison de la Musique - Impasse Jehan Bazin
Christian ABIVEN : 06 10 78 07 83
orchestre.elorn@free.fr - orchestre.elorn.free.fr

► JM France Landerneau

Offrir au plus grand nombre d'enfants et de jeunes une expérience musicale forte et de qualité.

Initiation et sensibilisation à toutes les musiques.

Maison de la Musique - Rue Jehan Bazin
Joëlle GEMEHL - 06 62 32 69 20
jmflanderneau@gmail.com

► Les Gourlazous

Chants de marins pour vos animations.

10 rue Louis Pasteur
François ROUSIC - 06 87 09 40 06
francois.rousic@orange.fr
lesgourlazous.e-monsite.com/pages/renseignements-devis.html
Facebook : www.facebook.com/lesgourlazous

► Lunart Zik

Association regroupant des groupes de musique locaux.

Répétitions, concerts...

MPT/CS - Place F. Mitterrand
lunartzik@gmail.com - Facebook : Lunart Zik

► Les chauves-souris

Groupe de musique, reprise de classique rock/hard rock avec de la bonne humeur...

Ronan PATINEC (président)
lecigne.erwan@neuf.fr
06 07 23 08 74



Exposition Street Art à la Galerie de Rohan été 2021

► Les échos de Keroual

Promotion et initiation à la trompe de chasse, accessible aux débutants.

RDV à Saint-Ernel le mercredi soir.

20c rue de la Tour D'Auvergne

Président : François LE MOIGN - 06 89 10 08 88

le-moigne.francois@wanadoo.fr

► Rue de la Lune Société musicale de Landerneau

Fanfare/Orchestre de musique de rue

Coordonnées : voir ci-dessous.

► Premier quartier

Société musicale de Landerneau

Ensemble de musique d'extérieur de la Renaissance

Président : Hervé GARREC

herve.garrec@orange.fr - 06 08 92 94 48

► Tri Zen

Association qui contribue à la promotion de la culture bretonne par la création et la réinterprétation de musiques, diffusées grâce à des animations.

165 rue du Commandant Charcot

Bernard LEOCAT - tri.zen@sfr.fr - 02 98 21 37 46

PHOTOGRAPHIE

► Focale Iroise Elorn

Photographie : ateliers, prises de vue, retouches, expositions, sorties...

MPT CS - Focale Iroise Elorn, Place F.Mitterrand

Eric LE CHENADEC - 06 82 72 48 93

contact@focale-iroise-elorn.fr

http://www.focale-iroise-elorn.bzh

THÉÂTRE – ARTS DE LA RUE

► Troupe la Grande Carriole

Représentations théâtrales en amateur

Ateliers jeunes et adultes

10 rue de la fonderie

Pascal PERON - lgc29800@gmail.com

06 26 07 83 21

► Les Gueux de Landerneau

Animations médiévales et autres.

Jean-Luc BOURHIS - 06 06 49 24 55

www.gueuxdelanderneau.fr

gueuxlanderneau@gmail.com

► Théâtre enfants, adolescents

Echanges et écoute entre individus qui deviennent partenaires et solidaires.

Samedi : salle Boclé.

Atelier Culturel Pace F. Mitterrand

contact@atelier-culturel.fr

http://www.atelier-culturel.fr

02 98 21 61 50

► Les Arts en Herbe

Animation culturelle, artistique et sportive.

Collège-lycée Saint-Sébastien

4, rue Hervé de Guébriant

www.les-2-rives.fr/ -groupesscolaire@les-2-rives.fr

02 98 85 12 55

CULTURE URBAINE

► Outlinerz

L'association Outlinerz a pour but de promouvoir les cultures urbaines, hip hop, graffiti... Organisation du Festival Eclipse.

Des stages et cours de Graffiti et de rap.

Sébastien FLAUX - 7 rue de la Fontaine Blanche 29 800

Landerneau - 06 33 01 79 18 - outlinerzasso@gmail.com

www.facebook.com/outlinerzasso/



02 98 21 68 28

Poney-club du GUERRUS
LE GUERRUS
29800 LA FOREST LANDERNEAU

Votre magasin
près de chez vous
pour toutes vos
envies de nature.

Magasin
Vert
JARDIN - ANIMAUX - MAISON



Rue du Maréchal Leclerc - LANDERNEAU - 02 98 85 18 15

 AIXAM

100%
ÉLECTRIQUE

VSP Ouest 29
33 rue de Penfeld
29820 BOHARS
02 98 03 64 43



OCCASIONS DÈS 4 590 € - NEUF À PARTIR DE 9499 €
DÉCOUVREZ LA NOUVELLE GAMME ÉLECTRIQUE ET THERMIQUE



N° 1 DU SANS PERMIS

PACK COMPLET :

- Permis AM
- Assurances
- Financement



. LANDERNE primeurs

VENEZ DÉCOUVRIR NOS PRODUITS FRAIS

+ Notre gamme de services :

livraison à domicile ou en entreprise, livraison restauration,
gamme bio, épicerie fine, produits laitiers, coffrets cadeaux...

Ouvert du lundi au samedi de 7h à 19h sans interruption

02 98 25 44 30  

105 RUE DU 19 MARS 1962 • ZA BEL AIR • LANDERNEAU



Sports *Sportoù*

► Office Municipal des Sports (OMS)

École du sport pour les enfants de GS au CM2 et sports adultes à partir de 16 ans.

Journées multisports de 7 à 11 ans pendant les vacances (sauf été).

Maison des sports – Rue du Calvaire

Co-présidence : Stéphanie ARDITTI et Thierry CUERONI

omslanderneau@wanadoo.fr

oms-landerneau.fr

facebook.com/omslanderneau

► Association sportive Groupe Scolaire les 2 Rives (UGSEL)

Multi-activités collégiens et lycéens : gymnastique, badminton, escalade, athlétisme, cross, handball, natation, basket, volley ...

4 rue Hervé de Guébriant

groupescolaire@les-2-rives.fr

www.les-2-rives.fr – 02 98 85 12 55

► Union sportive de l'enseignement du 1^{er} degré (USEP)

Activités sportives écoles publiques Landerneau.

Groupe scolaire Jean Macé – Jules Ferry, Place Saint Thomas

02 98 85 13 52 – ec.0290926z@ac-rennes.fr

► Union nationale des sports scolaires (UNSS)

Lycée de l'Elorn - D. LOSQUIN, O. NION - 02 98 85 12 71

Collège de Mescoat - 02 98 85 33 24 - K. BESCOND

ART MARTIAL - SPORT DE COMBAT - LUTTE

► Arts martiaux et Tradition

Karaté et disciplines associés / Ecole Shotokan Ohshima.

Mardi et jeudi 18h30-20h, mercredi 17h30-19h, dimanche 10h-11h30

Philippe VAIREAUX – 06 84 98 49 65

philip.vaireaux@netc.fr

Locaux périscolaires Ecole Marie Curie

► Dojo landerneén

Judo loisir ou compétition. Baby Judo dès 4 ans.

Taiso tout public à partir de 14 ans : activité de remise en forme Jujitsu Brésilien

Dojo La Fabrik – rue Saint-Ernel

Professeur : Tangui LE BEC

Président : Nicolas FLOCH

dojolanderneen29@gmail.com

► Elorn Wing Chun Kung Fu

Pratique du Wing Chun et arts martiaux Philippins (Kali / Panantukan)

195 rue de Kerabec

Nicolas LOAËC – 06 10 99 86 75

ewckf@yahoo.fr

https://www.facebook.com/EWCKF

► Fédération de Gouren

Administre le Gouren (lutte bretonne) et le Back-hold (lutte écossaise) sur l'ensemble du territoire national.

federation@gouren.bzh – www.gouren.bzh

Solenn RASTEL – 02 98 85 40 48

► Bushido Landerneau Karaté

Art martial japonais enseigné dans la pure tradition du karaté d'Okinawa.

A partir de 4 ans / Encadrements diplômés et qualifiés.

Cours de self défense féminine et karaté défense training

Dojo de la Fabrik, Saint-Ernel

Thierry CUERONI – 06 65 00 20 41

thierry.curon@aliceadsl.fr

landerneau.karate.do.over-blog.com

► Aïkido Shobukan Landerneau

Accessible à toutes et à tous. Sections adultes et enfants.

30 rue Saint-Ernel - La Fabrik

Dominique CAUDAN - 06 76 39 44 77

shobukan17landerneau@gmail.com

www.aikido-landerneau.fr

www.facebook.com/groups/aikido.landerneau

► Luso Capoeira

La Capoeira est un art martial Afro-Brésilien ludique, acrobatique, accompagné d'instruments, chants. Cours dès 4 ans.

22 rue Lavoisier

Entraîneur : Instrutor Yoko Capoeira Mandara

06 74 74 40 44 - luso.capoeira@gmail.com - Facebook

► Skol gouren loar

Enseignement de luttes celtiques : GOUREN, BACK-HOLD, luttes dites minoritaires et renforcement musculaire.

Fondé sur honneur et respect.

A partir de 4 ans

30 rue Saint-Ernel – La Fabrik

Thomas MORLET - 06 88 36 59 28

Laurent MOAL

skolgourenloar@outlook.fr

► Qi Gong (MPT/CS)

Adultes débutants et initiés. Basé sur un ensemble d'exercices doux, fluides ; allie relaxation mentale, assouplissement corporel. Atelier animé par Laurence Lecaplain.

Accueil MPT/CS

accueil@mptlanderneau.org

02 98 21 53 94

► Qi Gong

Mouvement des Arts et du bien-être (MABE)

Voir p.57

► Tai Chi Yang (MPT/CS)

Adultes. Art martial issu de la Chine ancienne qui apprend à utiliser le « chi » (souffle, énergie) plutôt que la force musculaire. Débutants, initiés.

Laurence LECAPLAIN - Accueil MPT/CS

accueil@mptlanderneau.org - 02 98 21 53 94

► Lune orientale - Happy Kung Fu

Promotion des arts martiaux chinois par la pratique du « Happy Kung Fu ».

11 rue Lavoisier - Yan Yan SANCHEZ - 06 86 96 61 63

happkungfuyanyan@gmail.com

yanyansanchez.wixsite.com/happkungfu

www.facebook.com/happkungfu

ATHLÉTISME

► Pays de Landerneau athlétisme

Courir, sauter, lancer, partager, se dépasser en prenant du plaisir avec des entraîneurs diplômés dans une ambiance conviviale dès 9 ans.

Gildas PORZIER – 06 81 04 37 90

gildas.porzier@orange.fr

<http://plathle.fr>

Facebook : Pays de Landerneau Athlétisme

Instagram : plathletisme

BADMINTON

► Association Badminton

Lundi et mardi 19h-20h et jeudi cours d'initiation et perfectionnement 19h-20h et jeux libres 20h-21h

Mille-Clubs, Rue du Calvaire

Mathieu RAGONDET – 06 37 07 61 97

www.badminton-landerneau.com

al.bad.landerneau@gmail.com

BASKET

► Landerneau Bretagne Basket

Club composé de deux entités.

- Section amateur : équipes masculines et féminines de U9 à Seniors et groupes baby (6 ans et +) et loisir.

- Section Haut-Niveau féminine : composée de 4 équipes évoluant en championnat de France. Dispose d'un centre de formation et s'appuie sur des sections sportives bretonnes.

LBB Amateur :

Frédérique FALCHIER (présidente - section amateurs) -

secretariat.amateurs@landerneau-bretagne-basket.fr

LBB Haut-Niveau :

Erwan CROGUENNEC (président - section haut-niveau) -

contact@landerneau-bretagne-basket.fr - 06 68 90 61 55

www.landerneau-bretagne-basket.bzh

Facebook : Landerneau Bretagne Basket HN / LBB Landerneau

Bretagne Basket - section amateurs

Instagram : lbb_hn Landerneau

LinkedIn : Landerneau Bretagne Basket

CANOË – KAYAK

► Club de canoë-kayak « Les Alligators »

Loisir, compétition, initiation, perfectionnement, rivière/mer, pagaie et sport ados/adultes. Animations scolaires et jeunes retraités.

Handikayak : projet CAP A L'OUEST

La Garenne

Jean-Yves COLLIN - 02 98 21 48 74 / 07 62 40 48 74

alligators29800@gmail.com

<https://alligatorslanderneau.com/>

<https://fr-fr.facebook.com/alligatorslanderneau/>

<https://www.instagram.com/lesalligatorslanderneau/>

CLUB CANIN

► Club canin landernéen

Ouvert le dimanche matin à partir de 10h.

ZI St Ernel

Anne CROGUENNEC – 06 99 94 49 03

club.canin.landerneau@gmail.com

COURSE À PIED

► Le footing landernéen

Club de course à pied dans un esprit de convivialité. Ouvert à tous du débutant au confirmé.

Maison des Sports, Rue du Calvaire

Laurent HEIM – 06 84 26 82 86

footinglanderneen@gmail.com - www.footing-landerneen.fr

► Mets Ton Survêt'

Courses et randonnées en joëlettes, rencontres sportives destinées aux jeunes de l'EM Kerdelune et l'IME de Kerlaouen. Développement de l'inclusion par le sport.

21 rue Saint-Ernel

Laura URCUN - 02 98 21 28 60

metstonsurvvet@gmail.com

www.facebook.com/metstonsurvvet/

CYCLISME – CYCLOTOURISME

► Les cyclotouristes landernéens

Notre club favorise la pratique du cyclotourisme, avec des sorties en groupe de niveau le dimanche et le mercredi. Organisation d'un séjour en Bretagne et une semaine en France et « Tout Landerneau à vélo » en septembre.

3 rue Park ar beg

Guy Le Gall - 06 75 81 58 13

cyclos.landerneens@gmail.com

<https://sites.google.com/view/les-cyclos-landerneens/le-club>

► Etoile cycliste de Landerneau

Cyclisme en compétition. Ecole 6-12 ans

Compétition à partir de 13 ans (route, piste, cyclo-cross et VTT).

OMS - Rue du Calvaire

Erwan YANNIC - 06 34 27 45 36

eclanderneau@gmail.com

<https://www.facebook.com/eclanderneau>

<https://www.instagram.com/eclanderneau/>

ESCALADE

► Roc Elorn Escalade

Accès libre et autonome à la structure artificielle d'escalade à La Cimenterie, le mardi et jeudi soir à partir de 18H30.

45 Pol de Courcy d'Auvergne

Frantz BARRAULT – 06 87 24 04 55

roc.elorn@gmail.com

Facebook : Roc'Elorn Escalade

Cyril BIHAN & Maxime CAM
Gérants
10 r Alain Daniel - 29800 LANDERNEAU
Tel. 02 98 21 50 62
cycles-le-gall@wanadoo.fr
www.cycles-legal.com

LANDERNEAU COURSE LOISIRS VTT

FOOTBALL

► Landerneau Football Club

Activité football des U6 aux seniors.
Football féminin des U6 aux U15, activité mixte.
Activité futsal.
Gilbert QUILLEVERE – 02 98 21 70 90 – 06 85 54 61 20
landerneaufootballclub@bbox.fr
landerneaufc.com
<https://www.facebook.com/landerneaufc>

► Stade landerneen Kergreis

Football de U6 à seniors / enfants mixtes
Initiation et pratique du Football.
Route de la Mignonne, stade René-Bourhis
Sandra CREFF – 06 52 80 55 44
creff.sandra@orange.fr
Facebook : Stade Landerneen Kergreis
<https://stade-landerneen-kergreis.fr>

GYMNASTIQUE

► Ti'Sportifs Landerne

Association proposant diverses activités physiques et motrices pour les enfants seuls ou accompagnés d'un parent :
Gym maman nourrisson de 2/10 mois
Gym parents/bébés 10 mois/3 ans
Tribu Sport 3/5 ans
Gym enfant de 3/6 ans
Full Dance 4/10 ans
Gauthier BUISSON - 06 16 55 38 59
tisportifslanderne@gmail.com
<https://www.facebook.com/tisportifslanderne/>

► Landerneau GR

Gymnastique rythmique avec/sans compétition : enfants dès 4 ans, jeunes et adultes.
Maison des sports, Rue du Calvaire
Christelle LEROUX – 06 71 53 11 72
Emilie NOEL
contact@landerneau-gr.fr - <http://landerneau-gr.fr>
<https://www.facebook.com/landerneauGR/>
<https://instagram.com/landerneaugr>

► Landern'sports-loisirs

Gym dynamique, gym douce, gym douce sur ballon, gym adaptée, pilates, stretching, mouv'on ball, randonnées...
Aultes/Seniors. Cours en journée.
OMS – Rue du Calvaire
Françoise ABGRALL - 06 87 17 68 97
ls29800@gmail.com
<https://club.sportspourtous.org/landernsports-loisirs-29>
Facebook : Landern'Sports-Loisirs

► Gymnastique volontaire

Gym, renforcement musculaire, pilates, stretching, gym des aînés, Bungy Pump (nouveau) et Marche Nordique.
OMS rue du Calvaire
Jean-Philippe NICOLAS – 06 27 72 40 32
gv.landerneau@gmail.com
<https://www.gv-landerneau@gmail.com>

► Sporty'Form

Gym tonique, Full dance, Postural Training, Pilates, Gym Adapt', Gym Tonique Ados, Stretching Dynamic, Renforcement musculaire, Inspiration Yoga, Zumba.

2 rue de la Tour d'Auvergne
Lydie LARREUR – 06 73 40 16 33
sportyform.association@gmail.com
<https://www.sportyform-association.fr>
<https://www.facebook.com/SportyForm-association-148509725508945/>

GYMNASTIQUE ARTISTIQUE

► Tempo

La gymnastique acrobatique dans tous ses états !
Gymnastique aux agrès, loisir ou compétition.
Acrobaties au sol, mini-trampoline. Équipe de cheerleading.
Gym détente adultes.
Inscription en ligne : www.tempogym.net/inscriptions/
OMS rue du Calvaire
contact@tempogym.net – <https://www.tempogym.net>

HANDBALL

► Elorn Handball

En 2022, le club compte plus de 430 licenciés répartis dans toutes les catégories d'âge du Baby Hand jusqu'aux Séniors.
virginie.pierre.elornhb@gmail.com
jerome.venzal.elornhb@gmail.com
<https://elornhb.fr/>
Facebook : Elorn Handball
Virginie PIERRE - 07 80 36 74 89
Jérôme VENZAL - 06 02 30 23 26

MARCHE – RANDONNÉE

► Marche (AVF)

6 niveaux de difficultés
Rue du Calvaire, Mille-Clubs
landerneau.avf.accueil@gmail.com

► Marche nordique

Sport santé homme/femme, à partir de 16 ans. Cours de marche nordique encadrés. Marches douce et tonique.
Sorties découvertes hebdomadaires.
Jean-Philippe NICOLAS – 06 27 72 40 32
www.gv-landerneau.fr - gv.landerneau@gmail.com

NATATION

► «Les Dauphins de l'Elorn»

Deux disciplines, la natation sportive et loisir pour enfants et adultes et le triathlon à partir de 10 ans (loisirs à compétition)
Natation : 06 23 70 23 07 - Triathlon : 06 32 17 71 60
Piscine Aqualorn, rue de Saint-Ernel
Pascal SIMON - dauphins.de.l'elorn@gmail.com
<https://www.dauphinsdelelorn.com>
Facebook : DauphinsdelelornNatation
Instagram : [dauphins_de_lelorn_natation](https://www.instagram.com/dauphins_de_lelorn_natation)

NAUTISME

► Club nautique de Landerneau

Utilisation d'un terre plein pour l'hivernage des bateaux, en vue de l'entretien courant des bateaux: (peinture, démontage, ponçage des coques, travaux divers...)
Chemin de Halage
André LE BIAN – 06 84 32 48 77
andré.lebian29@gmail.com

PÊCHE

► Rassemblement des pêcheurs amateurs de Landerneau (RAPALA)

Réunion mercredis 20h30 - MPT hors vacances scolaires. Découverte, perfectionnement des techniques de pêche. Sorties le weekend, mer/rivière
T. SAUVIN - 02 98 03 08 61 - 06 04 06 43 88
thierry.sauvin@univ-brest.fr

► Association Agréée de Pêche et de Protection du Milieu Aquatique de l'Elorn (AAPPMA)

Association Agréée de Pêche et de Protection du Milieu Aquatique est non réciprocaire.
La carte de l'AAPPMA Elorn est obligatoire pour la pêche.
Moulin de Vergraon / Maison de la Rivière - 29450 SIZUN
Jean Yves KERMARREC - 02 98 68 85 08
aappmaelorn@orange.fr
http://www.elorn-aappma.com/
https://www.facebook.com/aappma.delelorn.1

PÉTANQUE

► Club des pétanqueurs landernéens

Club créé en 1955. 112 adhérents. Pratique en compétitions. Ecole de pétanque ouverte aux enfants de 6 à 16 ans.
Yohann DAVIS - 06 74 56 81 42
petanque.landerneau@gmail.com
https://www.facebook.com/Club-de-p%C3%A9tanque-de-Landerneau-104552908218582

► Pétanque (AVF)

Les mercredis et jeudis après-midis
landerneau.avf.accueil@gmail.com

RUGBY

► Union rugbystique de Landerneau

Pratique de l'activité rugby pour tous à partir de 3 ans pour Rugby compétition. Ecole de rugby (de 3 à 16 ans avec des éducateurs diplômés). Rugby santé (pratique ludique sans contact). Baby rugby (de 3 à 5 ans)
4 Rue du Calvaire
Pierre BERNARD - president@rugby-landerneau.fr
Dominique KERGOAT - dominique.kergoat@free.fr
http://www.rugby-landerneau.fr - Club house : 02 98 85 21 51
06 09 92 78 17

TENNIS

► Tennis club du Pays de Landerneau

École de tennis labellisée Or, cours collectifs enfants et adultes, tous niveaux. Pratique en loisir et en compétition. Stages pendant les périodes de vacances scolaires.
Erwan MÉNESGUEN - tcplanderneau@fft.fr
02 98 21 64 51 - www.club.fft.fr/tc.pays-landerneau

TENNIS DE TABLE

► Landerneau Tennis de table

Ouvert aux jeunes dès 6 ans pour le loisir et/ou la compétition et aux adultes pour la compétition (pas de loisirs adultes). Entraîneur diplômé pour les jeunes.
Franck LE HELLOCO - 06 82 19 70 84
franck.lehelloco@gmail.com
https://landerneautennisdetable.sportsregions.fr/
www.facebook.com/LTT-Landerneau-Tennis-De-Table

VOLLEY

► Elorn volleyball

Pratique du volleyball en championnats FSGT masculin et féminin - à partir de 16 ans.
Ecole de volleyball à partir de 12 ans.
Nouveau : volley santé, SOFT volley, FIT volley
Collège Mescoat
Sylvain-Arnaud NIELLEZ - 06 11 25 26 24
elorn.volley.ball@gmail.com
http://elornvolleyball.fr
Facebook : elorn volley ball - landerneau

YOGA SOPHROLOGIE MÉDITATION

► Emergence 2000

Découverte et approfondissement des techniques de sophrologie en vue de mieux vivre certains événements de notre quotidien.
MPT - Place F.Mitterrand
Isabelle CAP - 06 37 82 84 50
isabelle.cap29@gmail.com
http://objectif-sophrologie.org

► Mouvement des Arts et du Bien-être (MABE)

Sophrologie, méditation et Qi-Gong (gymnastique de détente).
mabe29800@gmail.com
toutes les informations sur notre site www.asmabe.com
Frédéric Baron - 06 42 87 68 80

► Yoga à Landerneau

Enseignement de Hatha-Yoga et ses principes
Professeure Régine Kermorvan
15 rue des Ecosais
Alain PAGE - 06 75 88 23 20 - 06 33 15 60 21
https://yoga-a-landerneau-97.websself.net/accueil
yogalanderneau@gmail.com

► Yoga du Rire

Adultes. Atelier anti-stress, renforcement des défenses immunitaires, combat le trac.
Atelier animé par Michèle et Patrick Kerbriand-Postic
02 98 21 53 94
accueilmptland@laposte.net



SUR LE TERRAIN, ET À VOS CÔTÉS, C'EST LÀ QUE NOUS ASSURONS LA VRAIE VIE !

VOTRE AGENCE
220 rue de la Petite Palud
29800 LANDERNEAU
Tél. 02 98 85 73 73

**0 223
223 223**

Coût d'un appel local
ou gratuit selon
votre abonnement

groupama.fr



Groupama
la vraie vie s'assure ici

Caisse Régionale d'Assurances Mutuelles Agricoles Bretagne Pays de la Loire - Entreprise régie par le Code des assurances. Crédit photo : Aurélien Chauvaud - 12/2020.

ÉCOUTER VOIR

AUDITION MUTUALISTE

- Bilan auditif GRATUIT (test non médical)
- Essai GRATUIT d'aides auditives*
- Gamme Confort 100% Santé

* Sur prescription médicale

2-4 rue de la Marne - LANDERNEAU
02 98 21 44 66

ÉCOUTER VOIR

OPTIQUE MUTUALISTE

**8 rue du Chanoine Kerbrat
LANDERNEAU**

02 98 21 41 42

JE KIFFE MA VILLE ET J'Y CONSOMME !

110 COMMERÇANTS & ARTISANS
DES ANIMATIONS TOUTE L'ANNÉE
CHÈQUES CADEAUX ET TIRAGES AU SORT



CARTE PLUS
LA CARTE DE FIDÉLITÉ

DEMANDEZ-LA DANS LES 20 COMMERCES
PARTENAIRES, ELLE EST GRATUITE !



#LANDERNEAUBOUTIQUES



Plomberie
Chauffage
Sanitaire
Climatisation
Pompe à chaleur



- Plomberie
- Mise en service
- Maintenance
- Dépannage

02.98.85.08.27
www.lejeune.bzh



Index Meneger

Index | Meneger

A

AAPPMA	57	Association des accidentés de la vie (FNATH) 31	Cafétéria (La)	18
Accompagnement scolaire	38	Association d'amitié pays de Landerneau-Mioveni	Canoë-Kayak Les Alligators	55
Accordéon diatonique	50	Association de défense du cadre de vie du quartier de Leck	CCAS	12
Accueil des villes françaises (AVF)	42	Association Distro War Vo	Centre accueil drogue information	32
ADAPEL	31	Association nationale des officiers de réserve de l'Armée de l'air (ANORAA)	Centre courrier de Landerneau La Poste	13
ADBEK	32	Association des officiers de réserve de Brest et du Nord Finistère	Centre départemental d'action sociale (CDAS)	14
Administration générale (mairie)	12	Association des officiers de réserve de Brest et du Nord Finistère	Centre d'information et d'orientation (CIO)	39
Aïkido Shobukan Landerneau	54	Association des officiers mariniers en retraite et veuves	CFDT	25
Alcool Assistance 29	31	Association des Retraités de l'Office Centrale (AROC)	CGT	25
Alcooliques anonymes	32	Association des Retraités des Organisations Professionnelles Agricoles (AROPA)	Chant a capella (AVF)	48
Allemand (AVF)	44	Associations Parents d'élèves	Choral Coup de cœur	48
Allemand (Comité de jumelage)	44	Association française de solidarité	CIDFF	33
AMADEUS	31	Association relais travail	Cinéma Le Rohan	48
Amicale pour le don du sang bénévole	31	Association tutélaire du Ponant (ATP)	CLCV	25
Amicale laïque	42-55	Astro-club alnitak	CLIC	13
Amicale des marins et marins anciens combattants	24	ATD Quart Monde	Club canin landernéen	55
Amicale des retraités de Landerneau	32	Atelier Culturel	Club des pétanqueurs landernéens	57
Amitié Bam Bretagne	32	Ateliers Lafayette (Les)	Club de natation Les Dauphins de l'Elorn	56
Animations familles	18	Au clair de la plume	Club nautique	57
Animaux (urgences)	13	Atelier alphabétisation / Français Langue Étrangère (MPT/CS)	Club philatélique landernéen	44
Anglais (AVF)	44		Club Pyramide de la vallée de l'Elorn	44
APEVE	49		Collectif Ciné	48
Aqualorn	13		Comité de jumelage Landerneau Caernarfon	25
Artland	48	B	Comité de jumelage Landerneau Hünfeld	25
Arbre de Lune	48	Badminton	Comité de loisirs du haut Tourous	43
Armorik Services	31	Bagad Bro Landerne	Communauté d'agglomération du Pays de Landerneau-Daoulas	13
Armorique habitat	19	Batucazik	Conscience & art du spectacle	48
Arts en herbe	51	Bside	Couture	42
Arts plastiques	42	Boutique (La) / Ar Stalig	Coups d'Pompes	24
Arts du cirque	42	Bulle d'Air	CPAM	13
Arts martiaux et traditions	54	Bridge club de Landerneau	Crêches	18
Arvorig FM	19	Bushido Landerneau Karaté	Cresus Bretagne	33
Association 100 pour 1 toit	31		Croix Rouge Française	30, 32
Arz al Loar	42	C		
Association An Elorn	32	Cabane aux bruyères (La)		
		CAF		

Croque ton Panier !	24	Enseignement secondaire	38	I	
Cuisine	43	Entreprendre au Pays de Landerneau- Daoulas	19	IFSO	39
Culture bretonne (AVF)	48	Eskell an Elorn	49	J	
Culture, sport et vie associative (CSVA) ...	12	Espace accueil jeunes	43	Jardins des Deux Rives	44
Cyclotouristes landernéens	55	Espacil Habitat	19	Jazz Attitude	49
Collectif Landerneau pour tous.....	25	Espagnol (AVF)	44	Jeunesses musicales de France (JMF) ...	50
D		Étoile cycliste de Landerneau	55	Jeux de cartes	44
Dalh Mad	49	F		Jeux de réflexion	44
Danse hip-hop	49	Family (Centre Culturel)	12	K	
Danseurs du pont	49	Fédération de gouren	54	Kanahau Triskell	49
Déchèteries	13	Finistère habitat	19	Kann al Loar	48
Défi landernéen « Alcool, on freine »	32	FNACA	24	Kergreis dynamique	43
Dessin, BD, Manga	42	Focale iroise Elorn	51	Kezeg breizh an Elorn	42
Diablotins (Les)	18	Fonds Hélène & Édouard Leclerc pour la Culture (FHEL)	49	L	
Diatonik Penn ar Bed	50	Fourmilière (La)	24	Landerne'Sports-Loisirs	56
Diwan	38	Footing landernéen	55	Landerneau Boutiques	19
Domitys Fleur de Lin	31	G		Landerneau Bretagne Basket	55
Dojo landernéen	54	Galerie de Rohan	12	Landerneau football club (LFC)	56
Don Bosco	30	Gendarmerie	13	Landerneau GR	56
Dourdon	49	Généalogie	44	Landerneau rive gauche	43
Domus Vi Domicile	31	Généralisations mouvement 29	32	Landerneau tennis de table	57
E		Gourlazous	50	L'Écorrigans de l'Elorn	24
Eau du Ponant	14	Groupes Scolaires	38	Les chauves-souris	50
Échange autour d'un livre	50	Gueux de Landerneau	51	Les Alligators	55
Ecoles	38	Guitare (Cours)	50	Langues et culture Espagnole	44
Échos de Keroual	51	Guides et scouts d'Europe	43	Lin et Chanvre en Bretagne	49
EHPAD	14, 31	Galerie-Atelier Halocline	49	Loisirs créatifs	42
Élément terre, Élément air	49	Gymnastique volontaire	56	Ludothèque	42
Elorn danse passion	49	Galerie-Atelier Thomas Godin	49	Lud'Autisme	31
Elorn handball	56	Galerie l'Obèle	49	Lunart Zik	50
Elorn volleyball	57	H		Lune Nid Son	18
Ener'gence	19	Hekleo	48	Lune orientale	54
Elorn Wing Chun Kung Fu	54	Harmonie de l'Elorn	50	Luso Capoeira	54
Emergence 2000	57	Hôpital	14	Landerneau dynamique et durable	25
Endless fusion	49				
Ener'gence	19				
Éducation	12				

M

Mairie	12
Maison des familles	18
Maison des Relais.....	18
Maison de la musique du Pays de Landerneau	12

Maison pour tous Centre social (MPT-CS)	42
MAM'enchantée	20
MAM Graine de lune	20
MAM/Loisirs	43
Marche	56
Marche nordique	56
Médiation numérique	18
Médiathèque Per-Jakez Hélias	12
Mets Ton Survet'.....	55
Mission locale	13
Multimédia (espace)	12
Mutualité sociale agricole (MSA)	19
Mouvement des Arts et du Bien-être	54, 57

O

Office Municipal des Sports (OMS)	54
Office de Tourisme	13
Organisme de formation	39
Ouest-France	19
Outlinerz.....	51
UNPRG	24

P

Paroisse de Landerneau	18
Passerelle des Arts.....	42
Patrimoine historique (service du)	12
Pays de Landerneau athlétisme (PLA) ...	55
Pays de Landerneau- Daoulas animation	48
Peinture sur porcelaine	42
Permanence d'accès aux soins	14, 32
Petites canailles (Les)	18
Philatelson	44
Point information jeunesse (PIJ)	19
Pôle Emploi Landerneau	13

Police municipale et domaine public	12
Pompiers	13
Poste (La)	13
Premier quartier – Société musicale de Landerneau	51
Prends-en de la graine	24

Q

Qi Gong	54
---------------	----

R

RAPALA	57
Refuge animalier	42
Repair Café Elorn	25
Réseau d'aides spécialisées aux enfants en difficultés (RASSED)	38
Résidence Claude Pronost	12
Roc Elorn	55
Rotary Club de Landerneau	25
Rue de la lune – Société musicale de Landerneau	51

S

Saint-Ernel (Espace)	12
Samu	13
SCIC En Jeux d'Enfance.....	18
Scouts et guides de France	43
S eau S	24
Secours Catholique	30
Secours populaire français	30
SEL Elorn	25
Service pénitentiaire d'insertion et de probation (SPIP)	31
Services techniques et développement urbain	12
Skol gouren loar	54
SNCF	14
Souvenir français	24
Sporty/Form	56
Stade landernéen Kergreis	56
Stumdi	39, 44
Surd'Iroise	31
Syndicat de Bassin de l'Elorn	14

T

Tai chi yang	54
Tarot (Le)	44
Télégramme (Le)	19
Tempo	56
Tennis club du pays de Landerneau	57
Théâtre enfants, adolescents	51
Ti ar vro Landerne-Daoulaz	18, 44
Trésor public	13
Treizerien	32
Tri Porteur (Le)	24, 30, 42
Tri Zen	51
Troupe La Grande Carriole	51

U

UFC Que Choisir	25
UGSEL	54
UNAFAM	32
Union des cafés, discothèques (CDHR)	19
Union nationale des combattants	24
Union rugbystique de Landerneau (URL)	57
Université du Temps Libre (UTL)	48
UNSA	25
UNSS	54
Urbanisme	12
Urgences	13
USEP	54

V

Vac'ados	44
Valouest	25
Vert Demain	25
Vie libre	32
Vie sociale	12
Visites – Sorties (AVF)	44

Y

Yoga à Landerneau	57
Yoga du rire	57

Pain Beurre & Gourmandises

Boulangerie - Pâtisserie - Sandwicherie

Rue de la Marne, 29800 LANDERNEAU
02 98 30 24 86



**CUISINES
F. JACQ**
AGENCEMENT D'INTÉRIEUR

Cuisines • Salles de bains • Dressing
02 98 85 09 45 · contact@cuisines-jacq.com
500, route de la Petite Palud à Landerneau
www.cuisines-jacq.com



Maison
MICHEL
Depuis 1991

LA TRADITION AVANT TOUT

BOUTIQUE VENTE EN LIGNE ENTREPRISE MARIAGE



40 RUE DE LA FONTAINE BLANCHE

LANDERNEAU



02 98 85 01 45



CONTACT@TRAITEURMICHEL.COM



Spécialiste en Location et Gestion Locative



200 Rue de la Petite Palud
29800 LANDERNEAU



02 57 52 51 00



www.bian-immo.fr



contact@bian-immo.fr

**Uber
Eats**



Parking Intermarché



Suivez-nous sur nos réseaux: McDonald's Landerneau



Poussez la porte de la Galerie de Rohan !

Un lieu de découverte dédié à l'art contemporain, au cœur du quartier historique de Saint-Thomas, avec une équipe de médiation pour vous accueillir.



**GALERIE
DE ROHAN**

 @galeriederohan

Entrée libre. Deux expositions par an. Été : juin à novembre. Hiver : décembre à mars.

Place Saint-Thomas - 02 56 31 28 15 - galerie.rohan@mairie-landerneau.fr